

CASA YOGA

RESIDENCIA STUDIO E LOJA

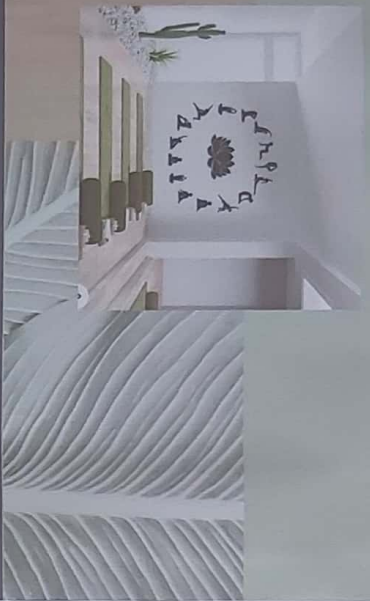

Paivel Semântico

Universidade Santo Amaro - UNISA	Folha 011/10
Curso de Design de Interiores - EAD	Projeto "Casa Yoga"
Luciana Busnardo Gutierrez	
Projeto de Interiores Residencial e Comercial	
Paivel Semântico	Data: 18/03/2023, Paivel@psic

1. Conceito : Natureza e Relaxamento

A casa | Studio | Loja da professora de yoga, denominada no projeto "casa yoga", busca trazer a natureza para o interior dos espaços, fazendo uma integração com o exterior através dos elementos, materiais e cores, favorecendo a prática da yoga, da meditação e do relaxamento. Aliado ao estilo contemporâneo com tendência industrial | zen, o mesmo conceito foi aplicado na residência e no studio que também acolhe pequena loja de roupas e acessórios de yoga.

2. Partido Arquitetônico :

2.1. Dimensões : Terreno 2,11,25 m² ; Residência 76,88 m² ; Edícula 33,05 m² ; Total 109,86 m² ; 2º andar (casa e edícula) 2,70 m ; muro de divisa 2,20 m

2.2. Programa de necessidades : Professora de yoga, 38 anos, solteira, gosta de receber amigos

Estilo contemporâneo, tendência para estilo industrial | zen

Sala de estar e jantar ; cozinha integrada com sala de jantar ; área de serviço ; 1 banheiro ; 1 dormitório ; escritório (área de estudos e aulas teóricas).

Edícula - studio com banheiro e pequena loja (prática de yoga ; bancada para chá e água ; pequena prateleira com armário (roupas e acessórios de yoga)

2.3. Topografia : Terreno plano de esquina ; 2 acessos

2.4. Clima : (município de São Paulo/SP ; Bairro Tatuapé) - verão quente, invernos frios, muitas chuvas

2.5. Posições solares : Sol da manhã no lado direito da casa inclinado nas salas e escritório ; sol da tarde no lado esquerdo da residência incidindo na cozinha, área de serviço, banheiro, dormitório e banheiro da edícula. Edícula com inclinação solar da manhã e tarde.

2.6. Alterações na planta : Escritório, por estar localizado no interior da residência e ser utilizado também para aulas teóricas a proposta foi a troca da janela por uma porta de vidro de correr para facilitar o acesso dos alunos sem precisarem circular pelo interior da casa, ligando a edícula ao escritório foi criado um recoberto, com banco e lareira ecológica, sendo também um espaço de relaxamento, confraternização e integração com a natureza. Alteração também com a troca da porta do banheiro da edícula que é de abrir por uma porta de correr pelo lado externo, ganhando espaço no banheiro para ser usado também como provador para a loja. Acabamento da troca da porta em gesso acartonado criando uma parede onde

Universidade Santo Amaro - UNISA	Folha 02/10
Curso de Design de Interiores - EAD	Projeto "Casa Yoga"
Luciana Ruznardo Gutierrez	
Projeto de Interiores Residencial e Comercial	
Pinel Semântico - Conceito e Partido	Data: 18/02/2023 Pálhoval/SC

a porta corre embutida. Outra alteração foi a demolição das paredes da cozinha abrindo totalmente o acesso à sala de jantar, bem como o fechamento da janela de 1,20 x 1,00 da cozinha e abertura de janela de 2,00 x 1,00 na parede perpendicular. Dentro do box do banheiro foi realizada a abertura de um nicho de 0,30 x 0,30 x 0,10 em altura de 1,10 do solo

2.4 Materiais : a.) Elicula :

a.1 Piso: studio - laminado Quick step Impressive Carvalho cinza suave

Banheiro - laminado Quick step Impressive Carvalho cinza suave

a.2 Parede : studio - cor copo de leite suvinil e parede destaque verde babosa suvinil

Banheiro - cor copo de leite suvinil e parede destaque verde babosa suvinil

a.3 Marcenaria: studio - verde jade Arauco, carvalho natural Guararapecs

Banheiro - carvalho natural Guararapecs. Bancada em quartzo stone cinza nimbús.

a.4 Tecido - studio - suede cinza para o tuton e veludo inca 23 verde água para os puff's

- Linho Pardo cinza claro para as cortinas

a.5 Tapete - studio - modelo Berlin, marca Cortex 1,00 x 0,80

b.) Residência :

b.1 Piso : Laminado Quick step Impressive Carvalho cinza suave

Banheiro e área de serviço - Porcelanato esmaltado acetinado borda reta 60x60cm Nord Ris Portobello

b.2 Parede : cor copo de leite suvinil e verde babosa suvinil

cozinha - azulejo modelo Born, marca Mica Azulejos decorados e azulejo Liverpool white Portobello - na vertical

Banheiro - azulejo Liverpool vert Arnee Portobello - 2 primeiras fileiras, iniciando do piso, na vertical

azulejo Liverpool white Portobello - aplicado após as 2 primeiras vert Arnee - na vertical

Área de Serviço - azulejo Liverpool white Portobello, na vertical

azulejo Liverpool vert Arnee Portobello, na vertical - parede sobre a bancada

b.3 Marcenaria : Cozinha, área de serviço e banheiro -

verde jade Arauco, carvalho natural Guararapecs, Tampo em

quartzo stone cinza nimbús.

Estar, Jantar, dormitório e escritório - verde

Jade Arauco carvalho natural Guararapecs e grafito Arauco

Universidade Santo Amaro - UNISA	Folha 03/10
Curso de Design de Interiores - EAD	Projeto "casa yoga"
Luciana Bernardino Gutierrez	
Projeto de Interiores Residencial e Comercial	
Painel Semântico - conceito e Partido	
	Data: 18/02/2023 14h00:50

b.4 Tecido - Linho Beado cinza claro para as cortinas - estalarizante, dormitório, escritório
Suede cinza para o futon e sofa (estar) e poltrona do dormitório
Veludo linc 23 verde água para a poltrona da sala de estar e putts do escritório

b.5 Tapete - Estar - Tapete Amoro (Design 8088) - Tapetes Decorados 340x470
Dormitório - Tapete Turco Provençales 300x250 - Westwing

2.1. Quantidade Iluminação e Elétrica

13 arandelas

07 pendentes

10 plafons

Fita de led (74m) temperatura quente

30 lâmpadas de led temperatura quente

22 tomadas

14 interruptores

Universidade Santo Amaro - UNISA	Folha 04/10
Curso de Design de Interiores - EAD	Projeto "Casa Yoga"
Luciana Busnardo Gutierrez	
Projeto de Interiores Residencial e Comercial	
Painel Semântico - Conceito e Partido	Data: 18/02/2023 Palhoça/SC

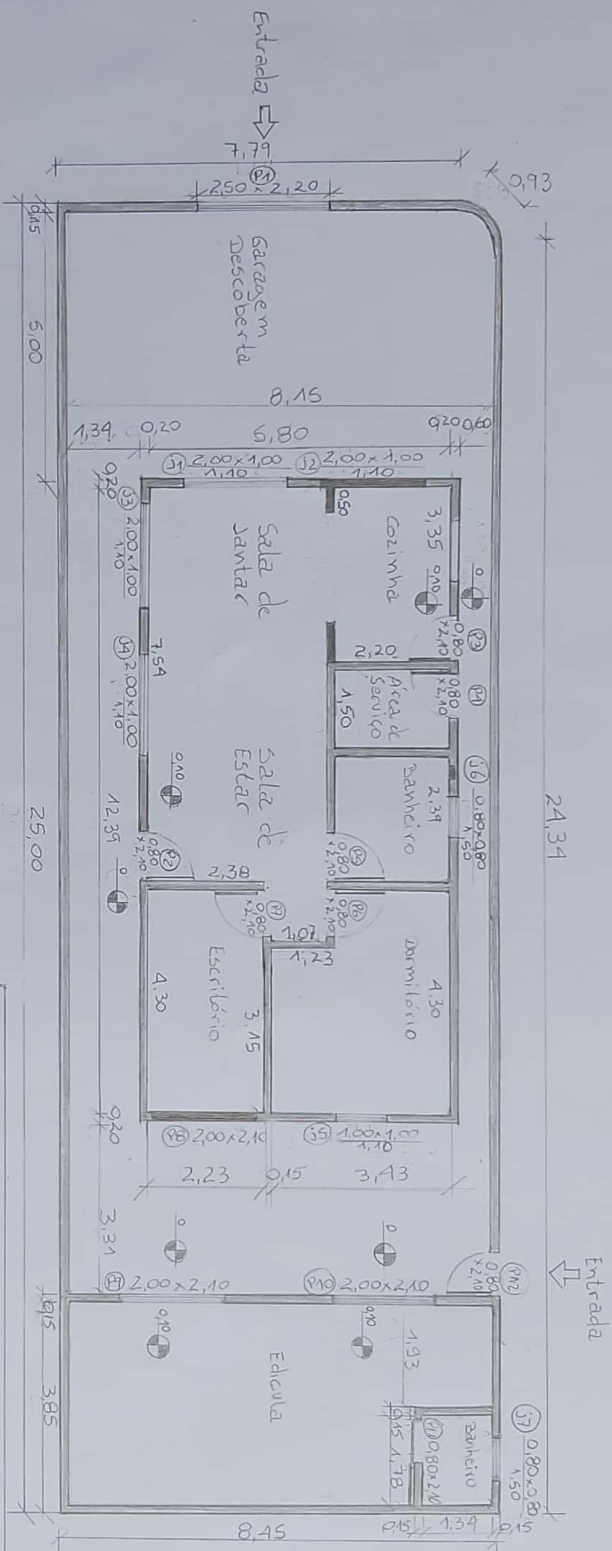

Alterações:

- Fechamento da janela de 1,20 x 1,00 da cozinha e abertura de janela na parede perpendicular, 2,00 x 1,00
- Corte de 30 x 30 x 10 cm na parede do banheiro, interior do box para nicho a 1,10 de altura.
- Demolir paredes da cozinha para unir com o ambiente da sala de jantar
- Janela do escritório - demolir peitoril e 50 cm de cada lado na parede para trocar por porta de correr duas folhas 2,00 x 2,10
- Porta do banheiro do studio (0,80 x 2,10) Troca por porta de correr - Kit pelo lado externo com porta 0,90 x 2,20 e acabamento em gesso acartonado 12,5mm

Legenda

	Demolir		A conservar
	construir		

Universidade Santo Amaro - UNISA	folha 05/10
Curso de Design de Interiores - EAD	Projeto "casavoga"
Luciana Gusmano Gutierrez	Escala 1:100
Projeto de Interiores Residencial e Comercial	
Planta de Arquitetura	
DATA: 18/02/2023	RA/100A/15C

Planta de layout Mobiliário

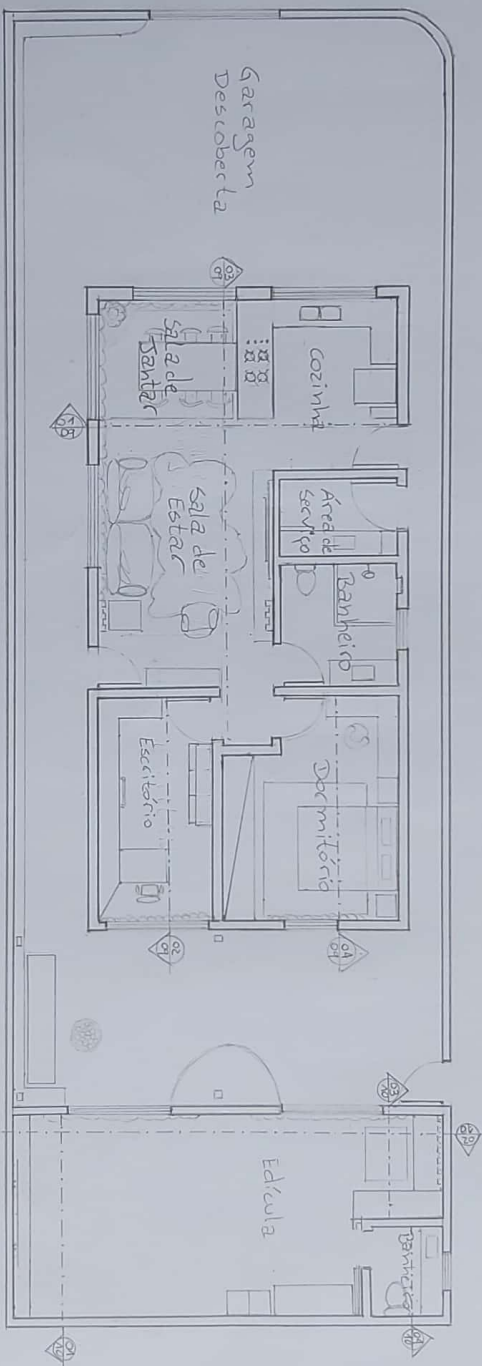

Universidade Santo Amaro - UNISA	Folha 06/10
Curso de Design de Interiores - EAD	Projeto "Casa Yoga"
Luciana Gusmano Gutierrez	Escala 1:100
Projeto de Interiores Residencial e Comercial	
Planta de layout (Mobiliário)	Data: 18/02/2023 Balhoq/24

3 Planta de Elétrica e Iluminação
Escala 1:100



Legenda Elétrica	
▽	Tomada baixa H = 0,30m
▷	Tomada média H = 1,00m
◃	Tomada alta H = 2,10m
◻	Quadro de distribuição cabo de força
⊗	Botão campainha
∇	Ponto de TV a cabo
▽	Ponto de telefone
▽	Ponto de interfone
∇	Interruptor simples
S''	Interruptor paralelo
⊗	Tomada de forno

Legenda Iluminação	
D	Ponto de arandela
○	Ponto de pendente
◻	Ponto de plafon embutido
—	Fita de led

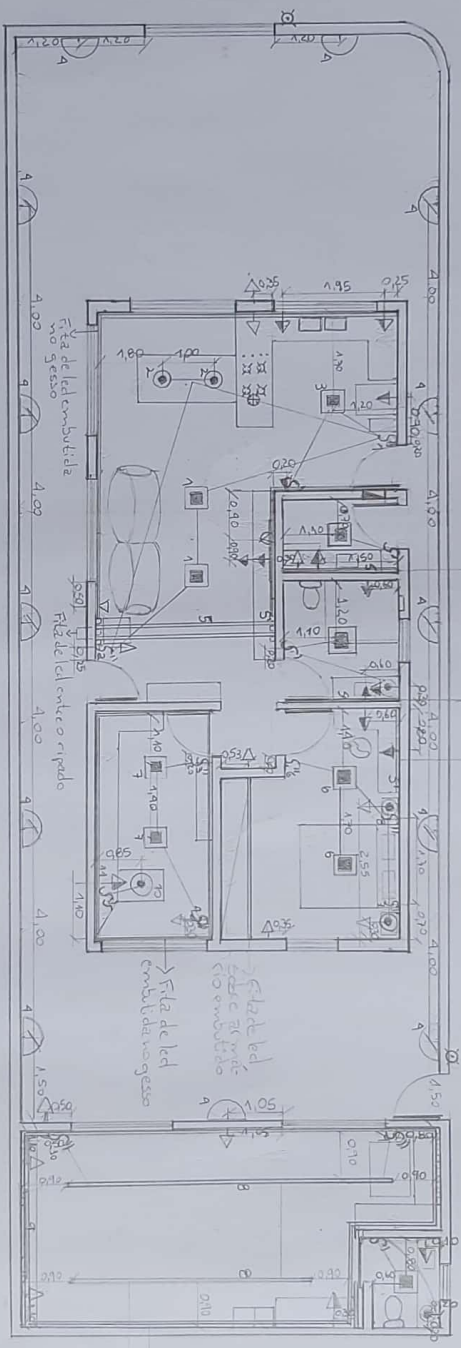

Legenda circuitos	
S1	[Symbol]
S2	[Symbol]
S3 e S4	[Symbol]
S5	[Symbol]
S6 S7 S8	[Symbol]
S9 e S10	[Symbol]

Universidade Santo Amaro - UNISA	folha 07 / 10
Curso de Design de Interiores - EAD	Projeto "casa yoga"
Luizana Busnardo Gutierrez	Escala 1:100
Projeto de Interiores Residencial e Comercial	
Planta de Elétrica e Iluminação	Data: 18/02/2023 Pálhoga15c

4 Planta de regimação de piso e parede (revestimentos áreas molhadas)
 Escala 1:100



Legenda pisos

Porcelanato interno esmaltado acetinado
 borda ceta 60x60 cm Nord Ris Portobello

Laminado madeira Quick Step Impressive
 Carvalho Cimbra suave

Cimento queimado placas de 1,90 x 1,90 m

Grama natural

Rodapé pedestaleiro
 Berger RP 140 100x16mm

Cimento queimado
 placa inteira

Legenda azulejos
 (área molhada)

Azulejo Born verde menta - Nica Azulejos Decorados 15,5 x 15,5 cm

Azulejo Liverpool white Portobello, na vertical 7 x 24 cm

Azulejo Liverpool Vert Arnee Portobello, na vertical 7 x 24 cm

Revestimento Banheiro

Revestimento Área de Serviço

Revestimento cozinha

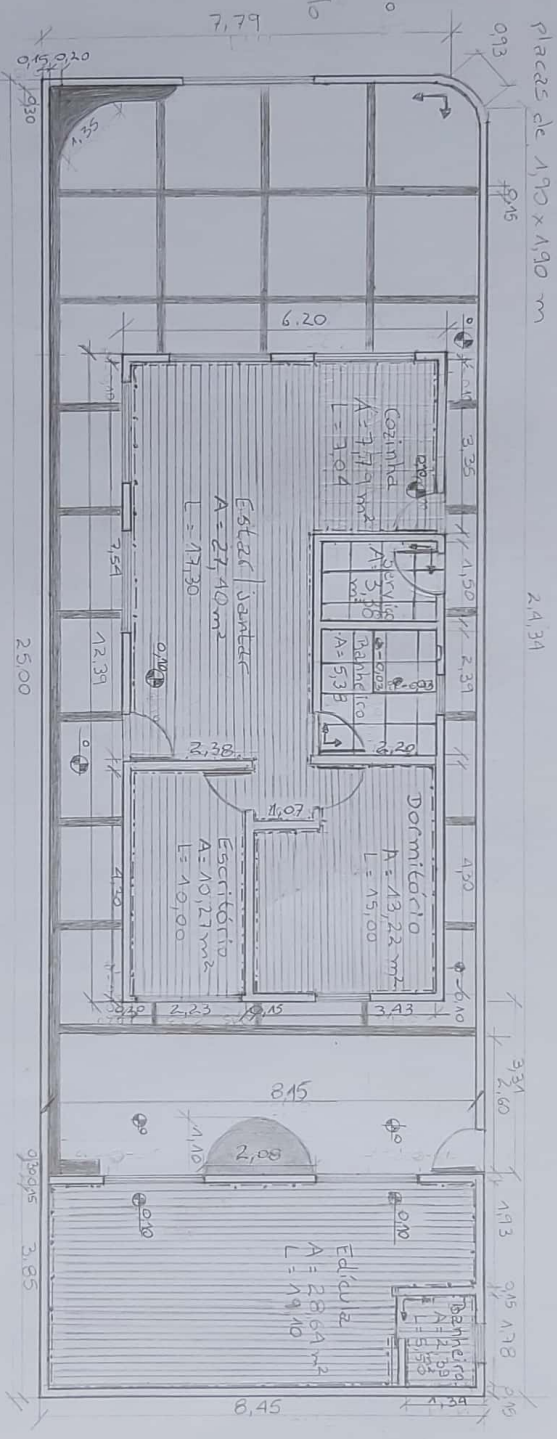

Universidade Santo Amaro - UNISA	Folha 08/10
Curso de Design de Interiores - EAD	Projeto "Casa Young"
Luciana Busnardo suberecz	Escala 1:100
Projeto de Interiores Residencial e Comercial	
Planta Regimação de Piso e Parede (molhadas)	Data: 18/02/2023 Ralhocealisc

5 Planta de vistas internas Residência

Escala 1:100

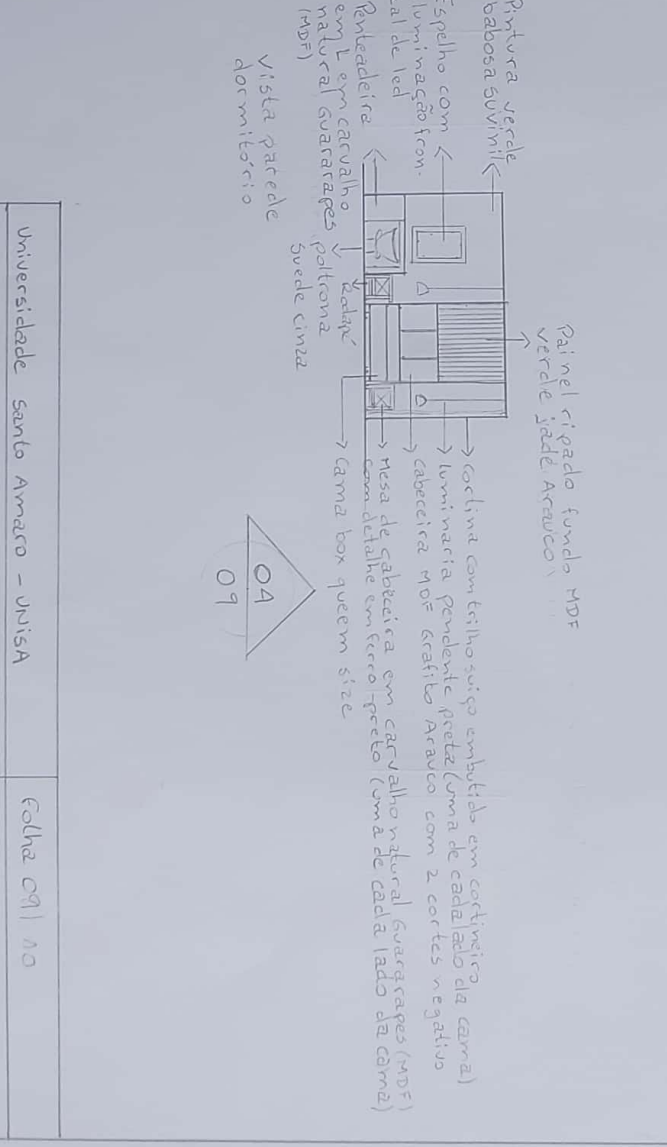
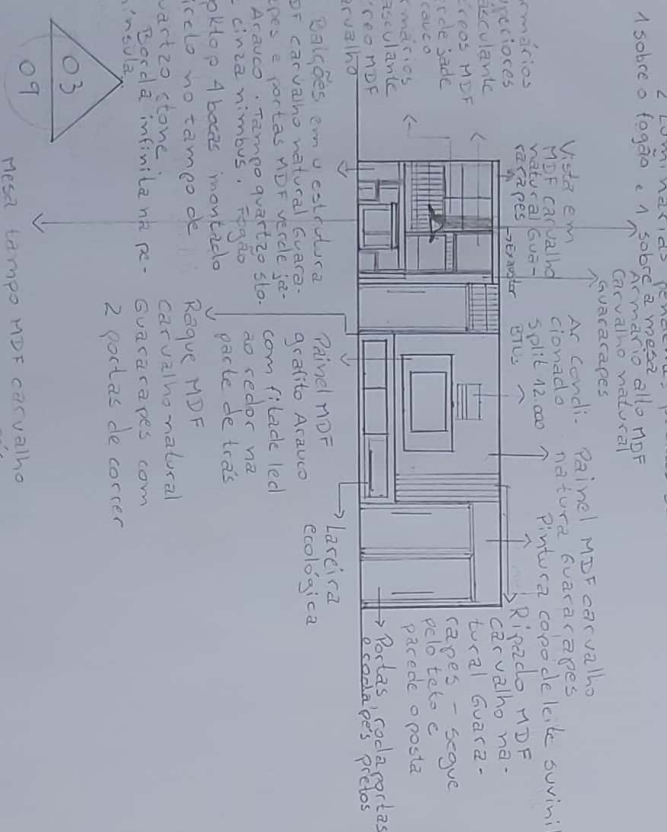
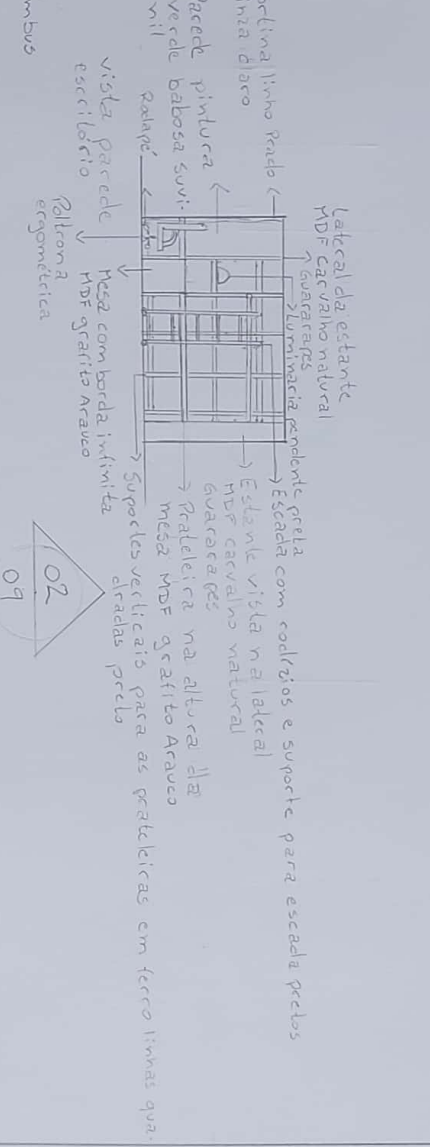
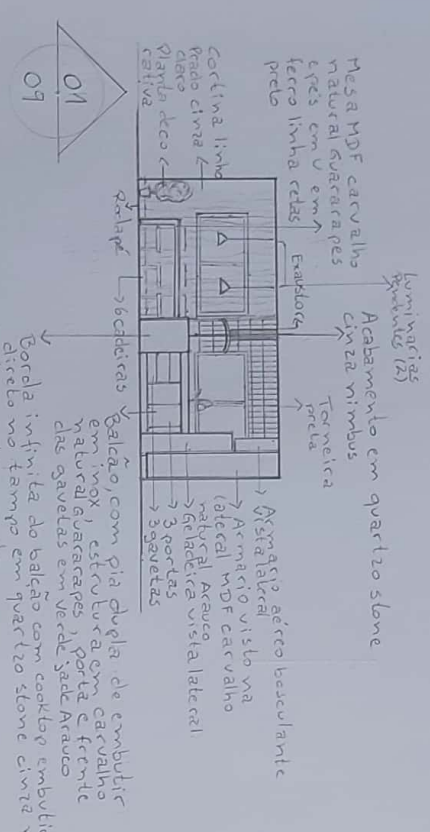

09

Mesa tampo MDF carvalho natural sucatarapes e pés em U em ferro linhas quadradas pintura preta

Vista parede cozinha, salas de estar e jantar integradas

Universidade Santo Amaro - UNISA	Folha 09 10
Curso de Design de interiores - EAD	Projeto "Casa Nova"
Luciana Busnardo Gutierrez	Escala 1:100
Projeto de interiores Residencial e Comercial	
Vistas Internas Residência	Data 18/02/2023 Pálhoda

6 Planta de vistas internas Edícula
Escala 1:100

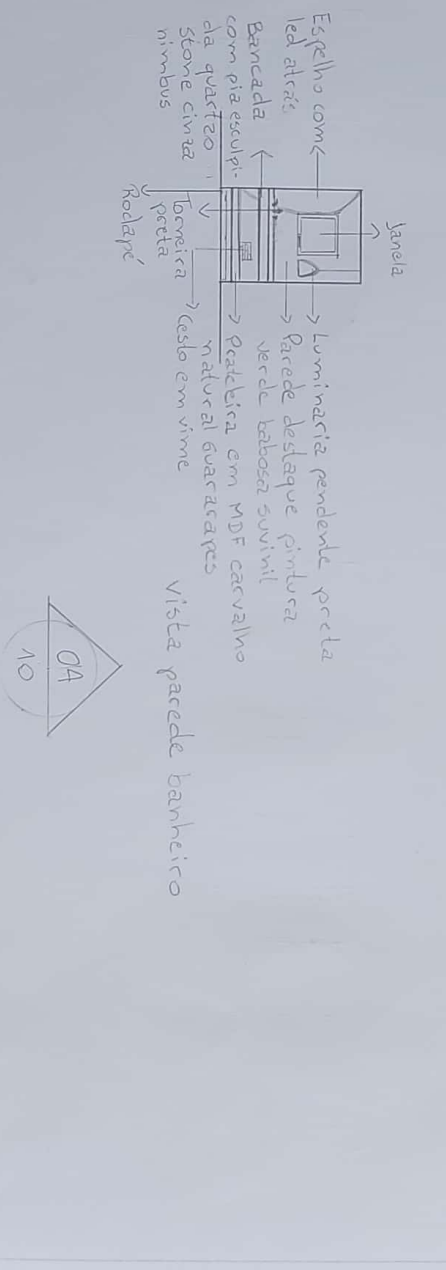
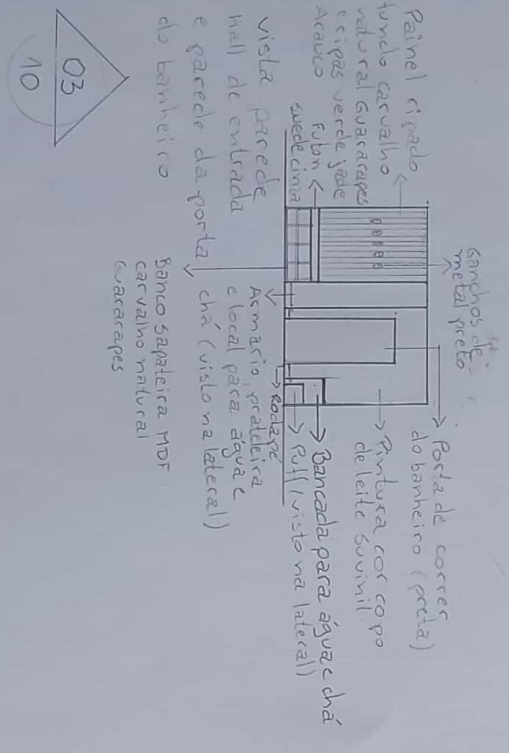
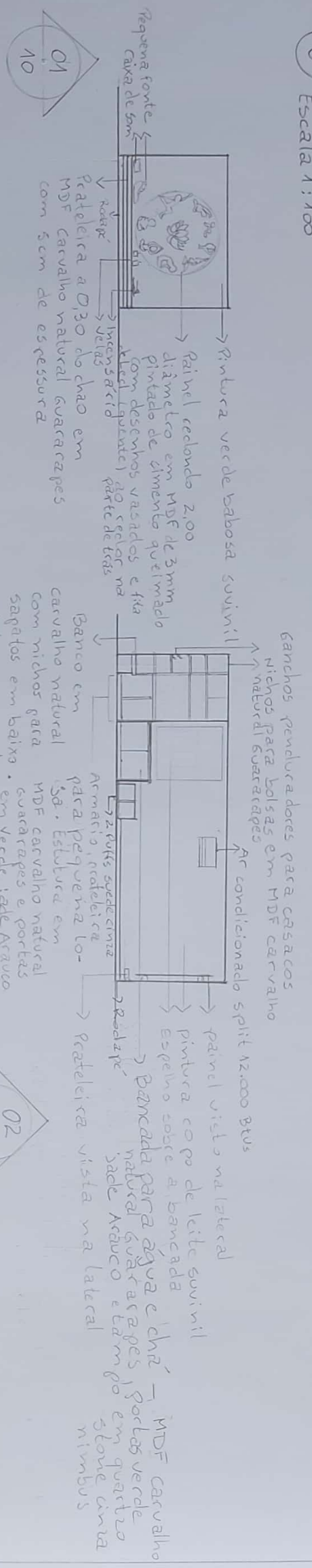

Universidade Santo Amaro - UNISA	Folha 10 10
Curso de Design de Interiores - EAD	Projeto "Casa Yoga"
Luciana Gusmano Gutierrez	Escala 1:100
Projeto de Interiores Residencial e comercial	
Vistas internas Edícula	Data 18/02/2023 Folha 04/15