

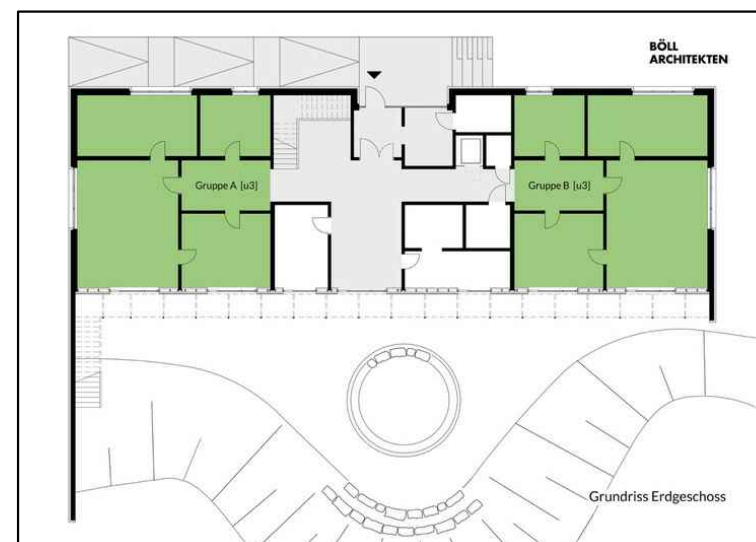

O CONCEITO

O Projeto foi concebido tendo em mente o espaço físico do terreno da prefeitura disponível para a obra. Considerando o orçamento público áustero para a execução do projeto optou-se por construção simples de traços modestos e orçamento enxuto. A inspiração na simplicidade da arquitetura Bauhaus foi invocada para atender a esses requisitos. A área gramada e descoberta foi maximizada em nome da sanidade do ambiente e pensando autonomia física, moral e intelectual das crianças, também inspirada na linha de Piaget.



PARTIDO ARQUITETÔNICO

Em busca de traços simples e áreas externas abundante em grama e áreas livre encontra-se o Jardim de Infância Kleine Quelle, na cidade de Essen na Alemanha uma excelente referência. Projeto Liderado pelo Arquiteto Achim Pfeiffer, do conceituado escritório Boll Architekten, é marcado pela construção espartana, funcional e integrada.

 ARCHITECT	PROJETO: CRECHE	REVISÃO: 02
	ARQUITETO: TIAGO ARILHA	ESCALA: 1/100
	CLIENTE: PREFEITURA SÃO PAULO	PÁG.: 04 / 04
	RUA BALTAZAR RABELO	DT: 28/09/22

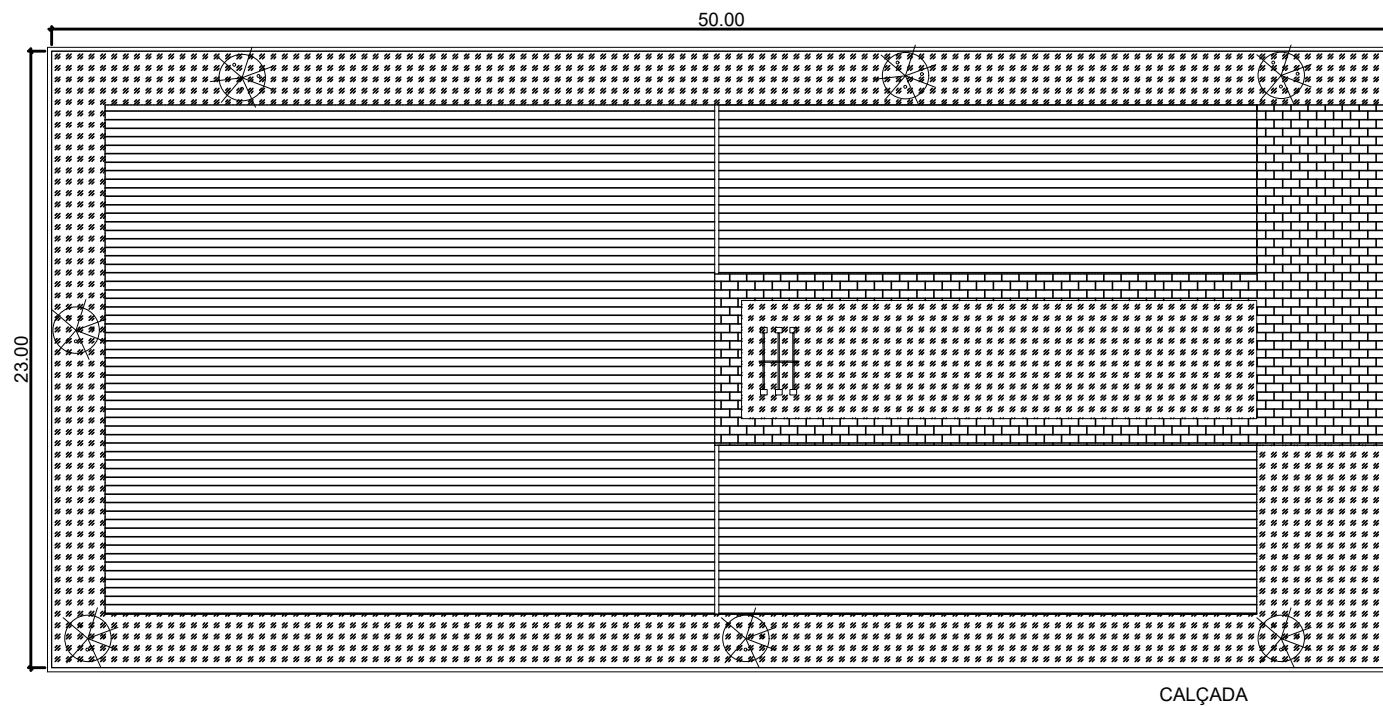

RUA BALTAZAR RABELO

CALÇADA

AV SÃO REMO

	Área do Terreno	1.150	m ²
AC	Área Construída	529	m ²
TO	Taxa de Ocupação	54	%
CA	Coefficiente de Aproveitamento	0,54	
AP	Área Permeável	348	m ²
TP	Taxa de Permeabilidade	30	%

FOLHA DA IMPLANTAÇÃO - ESC 1/100



PROJETO: CRECHE

REVISÃO: 02

ARQUITETO: TIAGO ARILHA

ESCALA: 1/100

CLIENTE: PREFEITURA SÃO PAULO

PÁG.: 01 / 04

RUA BALTAZAR RABELO

DT: 28/09/22

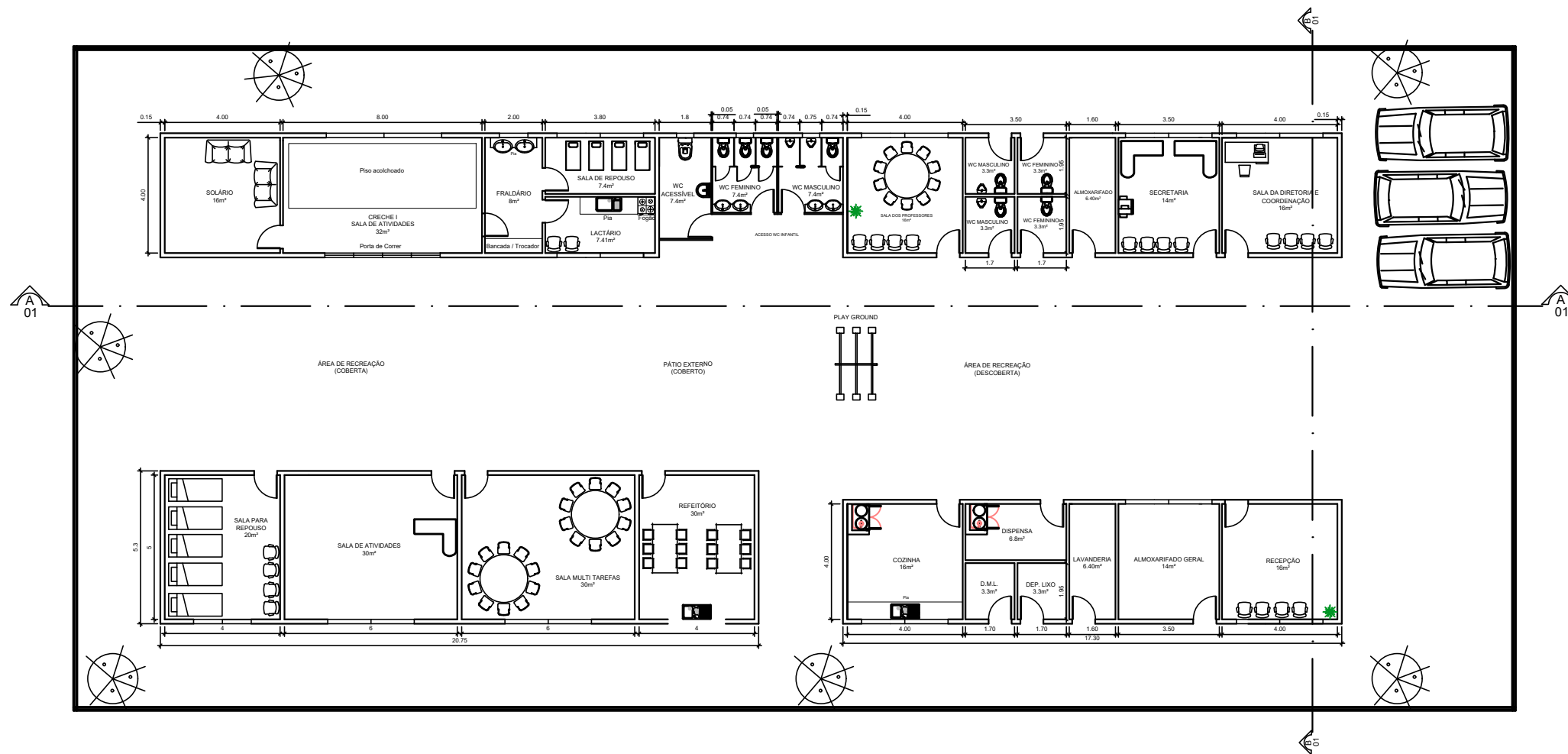

PROJETO: CRECHE	REVISÃO: 02
ARQUITETO: TIAGO ARILHA	ESCALA: 1/100
CLIENTE: PREFEITURA SÃO PAULO	PÁG.: 03 / 04
RUA BALTAZAR RABELO	DT: 28/09/22

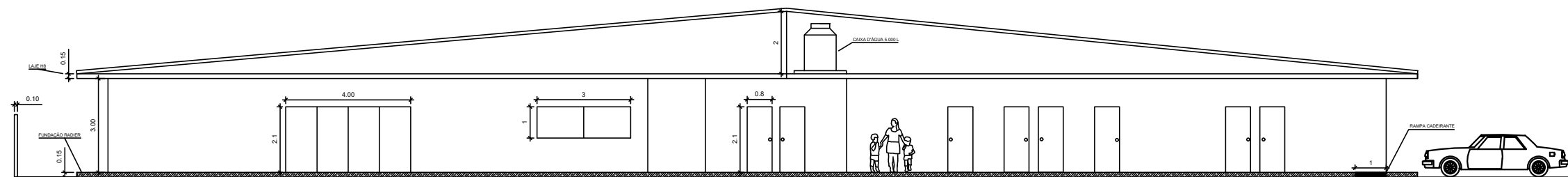

CORTE - AA - ESC 1/100

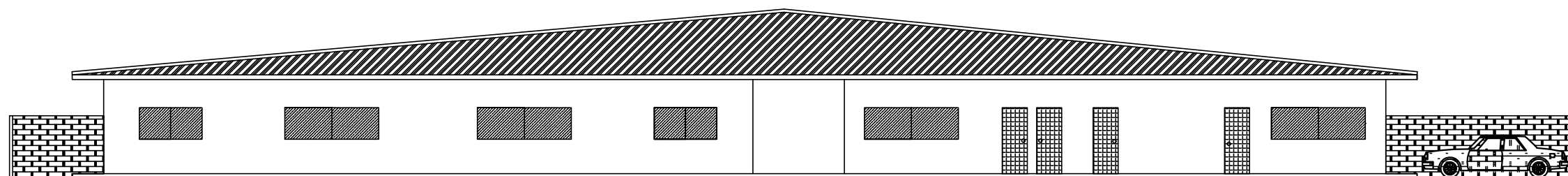

ELEVAÇÃO FRONTAL - AV SÃO REMO - ESC 1/100

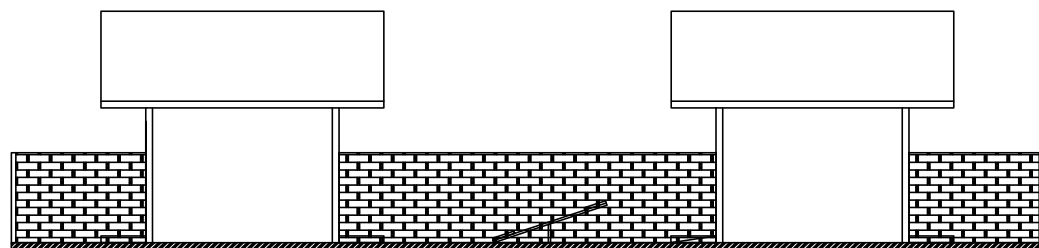

CORTE - BB - ESC 1/100

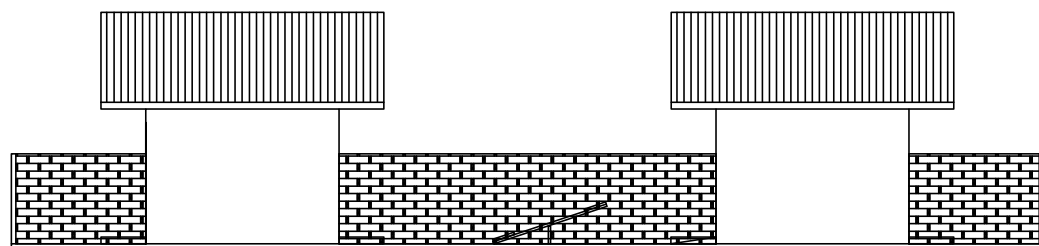

ELEVAÇÃO FRONTAL - RUA BALTAZAR RABELO - ESC 1/100

 ARCHITECT	PROJETO: CRECHE	REVISÃO: 02
	ARQUITETO: TIAGO ARILHA	ESCALA: 1/100
	CLIENTE: PREFEITURA SÃO PAULO	PÁG.: 02 / 04
	RUA BALTAZAR RABELO	DT: 28/09/22