

Entrada de Veículos  
Norte

2 Planta Baixa  
Escala=1:100

Parametros Urbanisticos	Portas	Janelas
AT 1150 m²	P1 1,20 x 2,10	J1 3,00 x 1,50 x0,90
AC 615m²	P2 1,00 x 2,10	J2 2,00 x 1,50 x0,90
TO 53%	P3 0,80 x 2,10	J3 1,50 x 1,50 x0,90
CA 53%	P4 0,70 x 2,10	J4 1,00 x 1,00 x1,40
AP 28%	Portas de Correr	J5 1,00 x 0,80 x1,60
Gabarito 4,48m	P5 1,20 x 2,10	
Recuo Frontal 5m	Portas de duas Folhas	
Recuo Fundo 3m	P6 1,20 x 2,10	
Recuo Lateral 1,5m		

Unisa	Univercidade Santo Amaro	Folha
Curso	Arquitetura e Urbanismo	03/04
Disciplina	Edificação Coletiva	
Nome	Valdinei Nunes de Oliveira	
Escala	1:100	
		data: 06/07/2022

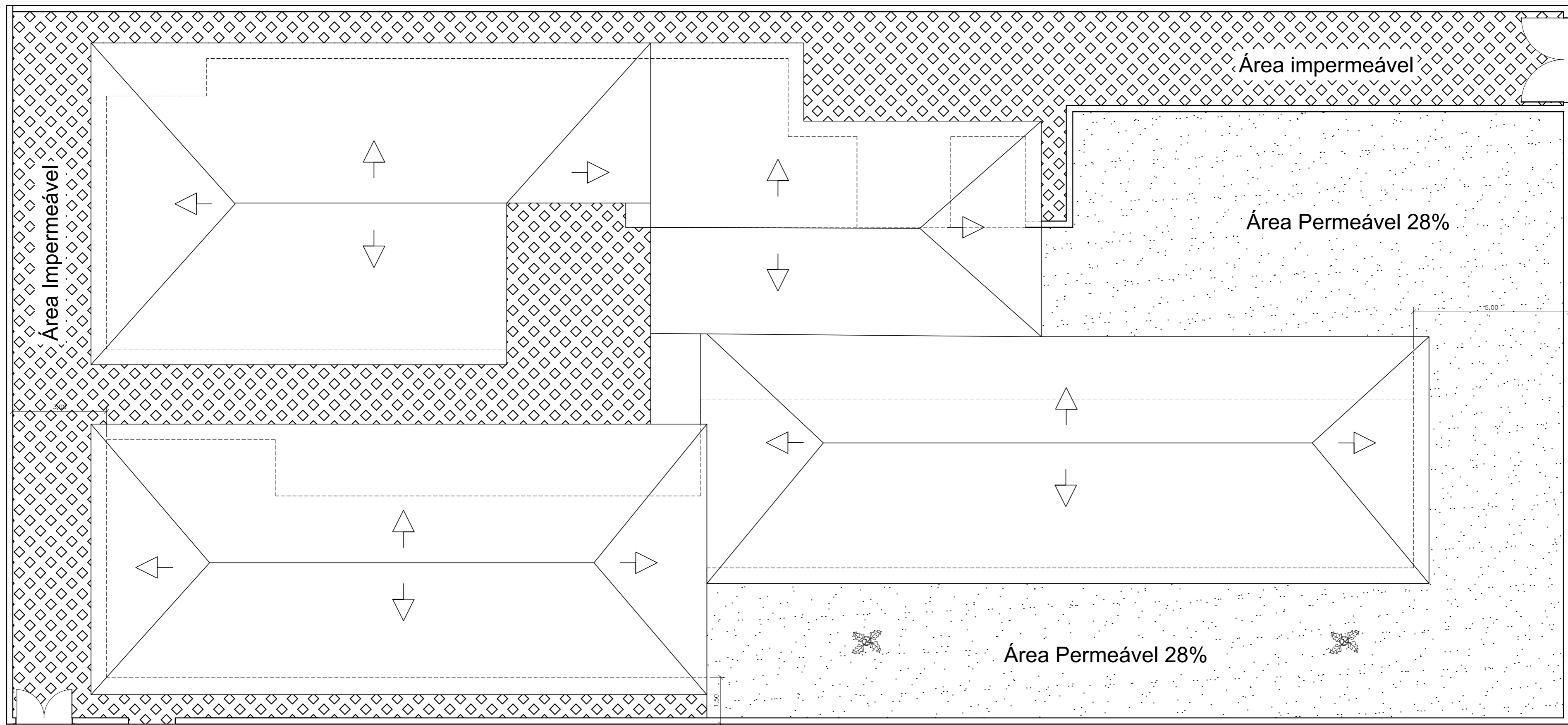

Entrada de Veículos



Rua. Baltazar Rabelo

Ascesso Lateral  
Entrada de pedestre

Paseio público

**1** Planta de Implantação  
Escala=1:100

**AV. São Remo**

Unisa	Univercidade Santo Amaro	Folha
Curso	Arquitetura e Urbanismo	01/04
Disciplina	Edificação Coletiva	
Nome	Valdinei Nunes de Oliveira	
Escala	1:100	data: 06/07/2022

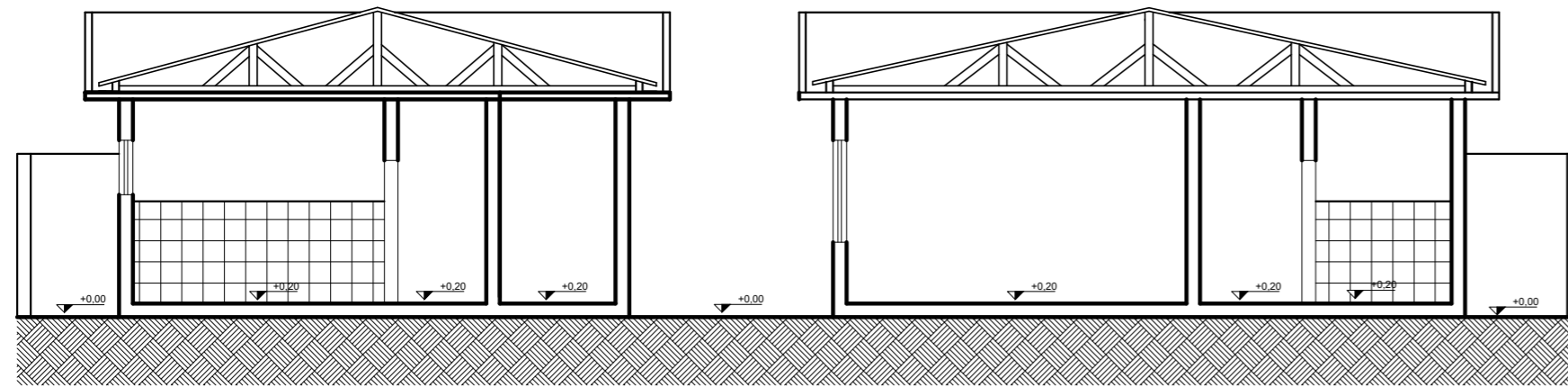

3 Corte AA  
Escala=1:100

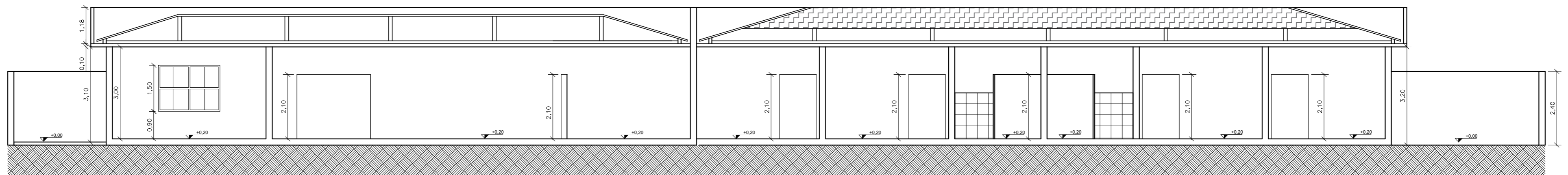

3 Corte BB  
Escala=1:100

Unisa	Univercidade Santo Amaro	Folha
Curso	Arquitetura e Urbanismo	03/04
Disciplina	Edificação Coletiva	
Nome	Valdinei Nunes de Oliveira	
Escala	1:100	data: 06/07/2022

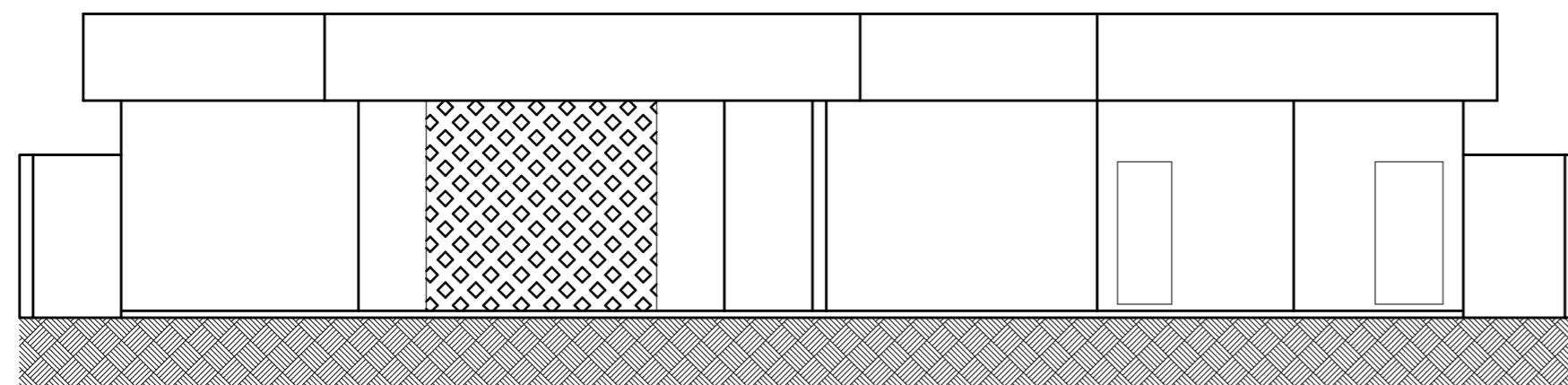

**4 Fachada Frontal**  
Escala=1:100

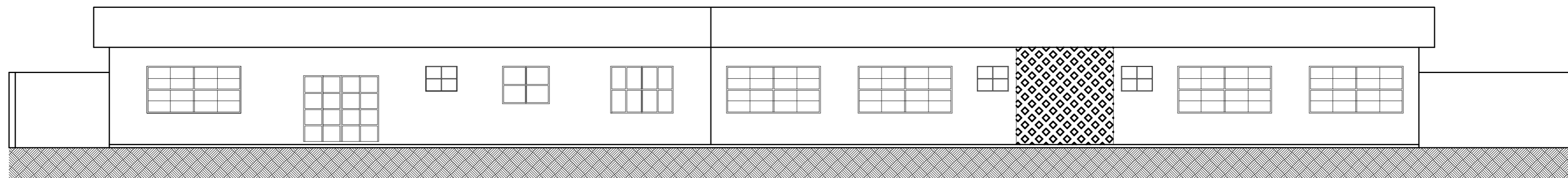

**4 Fachada Lateral Esquerda**  
Escala=1:100

O projeto arquitetônico da creche foi elaborado para atender uma demanda de 22 crianças de 3 meses a 2 anos em período integral e mais 96 crianças de 2 a cinco anos sendo 48 em um período e 48 em outro totalizando 118 crianças atendida diariamente. O método de ensino aplicado será o convencional utilizado no sistema de ensino público. O conceito utilizado foi de uma arquitetura minimalista simples e funcional atendendo as necessidades impostas no projeto, já no partido arquitetônico utilizado foi separação em brocos dos ambientes de acordo com suas funções, mas interligando um a outro por meio um pátio ,buscando promover a funcionalidade e a integração dos ambientes sem prejudicar suas funções eu usei como referencia o arquiteto Eduardo Zanella que fez uso em seus projeto linhas retas e simples para interligar os ambientes.

Unisa	Univercidade Santo Amaro	Folha
Curso	Arquitetura e Urbanismo	04/04
Disciplina	Edificação Coletiva	
Nome	Valdinei Nunes de Oliveira	
Escala	1:100	data: 06/07/2022