

① PLANTA SALÃO
ESCALA 1:50

Universidade Santo Amaro - UNISA	Folha
Curso de Design de Interiores	01/10
Projeto de cenografia e eventos	
Brenda F. F. Delfino	Escala: 1:50
	Data: 05/03/23

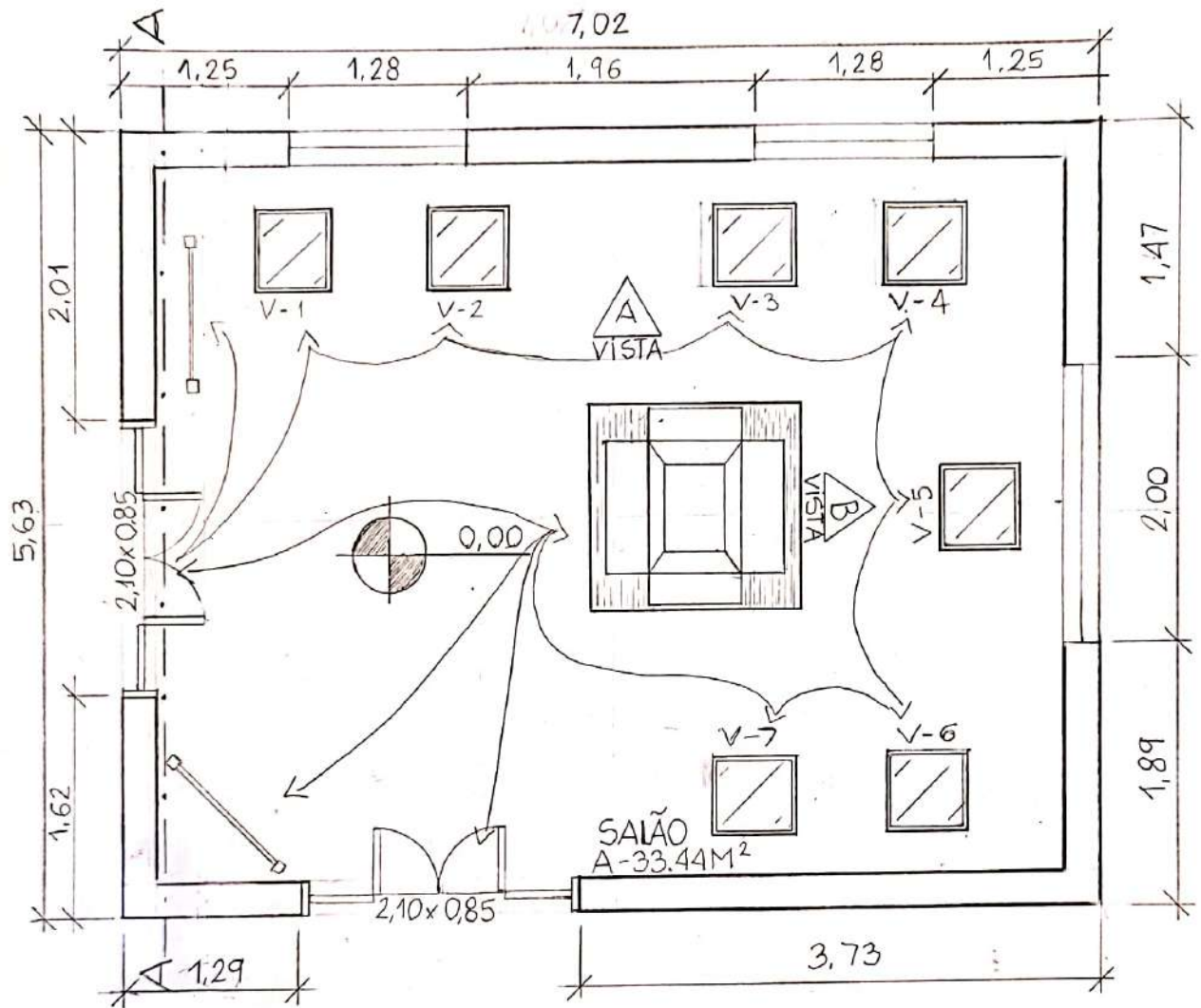

2 PIANTA DO LAYOUT
ESCALA 1:50

Universidade Santo Amaro - UNISA

Curso de Design de Interiores

Projeto de cenografia e eventos

Brenda F. F. Delfino | Escala 1:50 | Data: 05/03/23

Folha

02/10

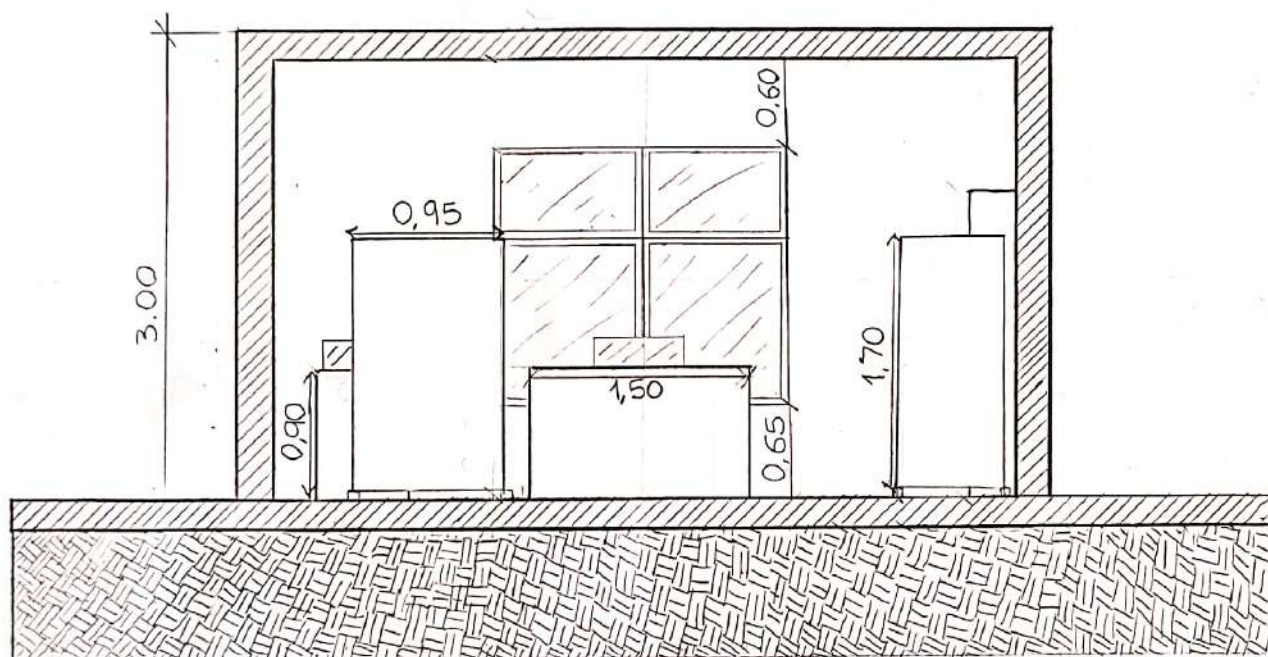
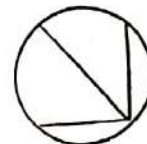

3 CORTE AA
ESCALA 1:50

Universidade Santo Amaro - UNISA	folha
Curso de Design de Interiores	03/10
Projeto de cenografia e eventos	
Brenda f.f. Delfino Escala: 1:50	Data: 05/03/23

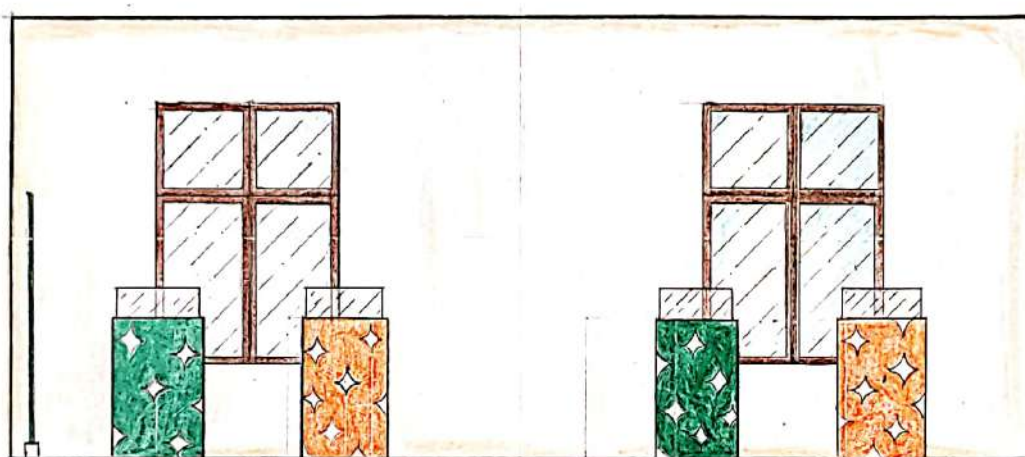
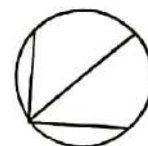

4 VISTA A
ESCALA 1:50

Universidade Santo Amaro - UNISA

Curso de Design de Interiores

Projeto de cenografia e eventos

Brenda f. f. Delfino | Escala 1:50 | Data: 05/03/23

Folha

04/10

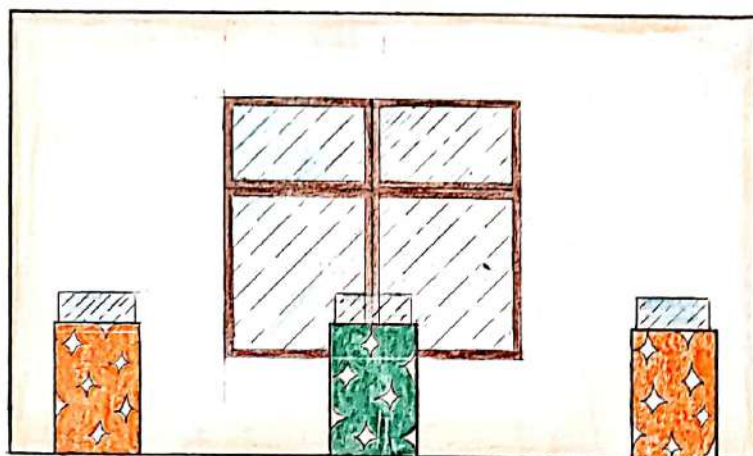

5 VISTA B
ESCALA 1:50

Universidade Santo amaro - UNISA

Curso de Design de Interiores

Projeto de cenografia e eventos

Brenda f. f. Delfino | Escala: 1:50 | Data: 05/03/23

Folha

05/10



6 PERSPECTIVA
ESCALA 1:50

Universidade Santo Amaro - UNISA	Folha
Curso de Design de Interiores	06/10
Projeto de cenografia e eventos	
Brenda f. f Delfino	Escala 1:50 Data: 05/03/23

NOBRE CESTAS

A Cesta Nobre produz cestas básicas e no final do ano produz também cestas natalinas. Sua localização fica em Guarulhos, na rua Estrela do Oeste, nº 562, no bairro Taboão. Sua identidade visual consiste nas cores laranja e verde escuro, e no símbolo de uma estrela de quatro pontas, que simboliza a estrela-guia que norteia todos os valores da empresa: humanidade, honestidade, compromisso, aprimoramento com inovação, confiança e valor ao cliente. Sua missão é prover a distribuição de alimentos de qualidade, gerando grande satisfação a todos os nossos clientes e consumidores, e sua visão é ser reconhecidamente uma empresa inovadora que proporciona oportunidades e ganhos para toda a sua rede de relacionamento.

CONCEITO

O conceito que adotei para esse projeto será de contemplação da história da empresa, onde o visitante irá contemplar e conhecer o início de sua história e demais informações sobre a empresa, e quando chegar no expositor do meio, irá conhecer o atual momento da empresa.

UNIVERSIDADE SANTO AMARO - UNISA		FOLHA
CURSO DE DESIGN DE INTERIORES		07/10
PROJETO DE CENOGRÁFIA E EVENTOS	APRESENTAÇÃO E CONCEITO	
BRENDA FERRAZZINI FERREIRA DELFINO	DATA: 30/03/2023	

MEMORIAL DESCRITIVO

Construída numa área de 5.500 metros quadrados, a casa possui 30 cômodos no estilo arquitetônico francês. A Casa das Rosas agrega elementos da Renascença e do estilo Luís XV, que retomou os padrões e o rigor da arquitetura greco-romana, o que se convencionou chamar de neoclassicismo. O local escolhido para acontecer a exposição foi o salão no pavimento térreo, suas dimensões são de 6,37m por 4,98m.

Espaço: Casa das Rosas

Endereço: Av. Paulista 37, São Paulo, SP, 01311-000

As soluções adotadas para o ambiente da exposição:

soluções de construção: manter a original do local.

materiais de acabamento construtivo: manter os originais do local.

Infraestrutura: manter a original do local.

itens de mobiliário:

- 7 vitrines modelo básico
 - Medidas: 0.90 x 0.60 x 0,60
 - Cubo acrílico: 20cm de altura e 57cm de largura
 - Cores: 4 verdes e 3 laranjas com estampas de estrelas brancas de 4 pontas
- 1 expositor de MDF
 - Medidas: 0.90 x 1.50 x 1.50
 - Cor: Naturale
 - Adereços. 4 adesivos com a logomarca para cada lado do expositor.
- 2 banners promocionais
 - Medidas: 1.70 x 0.95
 - Cor: verde escuro
 - Tecido: sintético

Período de montagem e desmontagem: 2 dias.

A exposição ficará aberta durante o mês de fevereiro

A exposição será aberta aos funcionários, seus familiares e demais pessoas da cidade que tenham interesse em conhecer a história da empresa;

A exposição ficará disponível de segunda a sábado das 10:00 as 19:00

UNIVERSIDADE SANTO AMARO - UNISA		FOLHA
CURSO DE DESIGN DE INTERIORES		08/10
PROJETO DE CENOGRÁFIA E EVENTOS	MEMORIAL DESCRITIVO	
BRENDA FERRAZZINI FERREIRA DELFINO	DATA: 30/03/2023	

APLICAÇÃO DOS DADOS NA EXPOSIÇÃO

Vitrine 1: Dados da fundação e fundadores da empresa

“A Nobre Cestas foi fundada pelo Sr. Xavier junto de seus filhos Luciana Xavier e Alexandre Xavier, e de seu grande amigo Sr. Wladimir Braziel.

Fundada em 1997, a Cesta Nobre iniciou suas atividades em um armazém de 800m2, localizado no bairro do Brás com capacidade produtiva de aproximadamente 15 mil caixas por mês e com um quadro de 25 colaboradores.

Seu principal fundador, Sr. Xavier, já vinha do ramo alimentício, e então no ano de 1997 decidiu começar um novo desafio, começar a Cesta Nobre, hoje, Nobre Cestas. Sr. Xavier plantou lindas sementes na empresa, com sua personalidade admirável, incentivava a todos e fazia as pessoas acreditarem num presente mais bonito, e com todo seu suor, sangue, e muito amor, construiu uma empresa que cresce a cada dia mais.”

Vitrine 2: Produtos produzidos e comercializados

Cestas Básicas e Cestas Natalinas são seus principais produtos produzidos e comercializados, com foco em atendimento a empresas, mas inovando sempre que necessário. Para aqueles que desejam comprar cestas para si ou para a família, foi criado o site da Nobre Cestas, onde é possível realizar o processo de compra de cestas com maior facilidade, nele também é encontrado produtos diversos que podem ser adquiridos separadamente.

Vitrine 3: Funcionários da empresa

Com mais de 100 colaboradores, a Nobre Cestas presa pela humanidade, dignidade e respeito. Uma empresa familiar que mantém o ar de segurança e honestidade e cria laços com seus colaboradores, oferecendo suporte sempre que precisam e incentivando o crescimento de cada um, dando devido valor aos seus trabalhos.

Vitrine 4: Importância da empresa para a cidade e/ou região

A Nobre Cestas traz consigo grandes valores, faz parte da cultura da empresa presar pela qualidade não só do seu produto principal, mas de todo o serviço desde o primeiro contato do cliente até a entrega de suas cestas. O benefício da cesta básica oferecido pela Nobre Cestas é a garantia de que o colaborador irá receber alimentos de qualidade em sua casa e estará bem nutrido, não só ele como também sua família, conseqüentemente esse colaborador irá trazer uma produtividade maior e com maior qualidade, dessa forma influenciando diretamente nos resultados das empresas de sua cidade e região, e muitas vezes de outros estados.

UNIVERSIDADE SANTO AMARO - UNISA		FOLHA 09/10
CURSO DE DESIGN DE INTERIORES		
PROJETO DE CENOGRÁFIA E EVENTOS	APLICAÇÃO	
BRENDA FERRAZZINI FERREIRA DELFINO	DATA: 30/03/2023	

Na época do Natal, é escolhida uma instituição para ser apoiada, onde parte do lucro vai para a instituição, incentivando o crescimento e dando mais visibilidade a causa da mesma. No ano passado (2022) a instituição escolhida foi a Fundação Gol de Letra, ela desenvolve projetos que visam promover a educação integral de crianças, adolescentes e jovens por meio do esporte, cultura e formação para o trabalho.

Tudo isso mostra a importância da Nobre Cestas, não só para o mercado, mas também para todos que um dia precisaram ou precisam de uma empresa que traz a segurança de um trabalho honrado, honesto e bem-feito.

Vitrine 5: possíveis prêmios recebidos

Nesta vitrine irá conter um dos certificados recebidos pela Nobre Cestas

Vitrine 6: Outros

Nesta vitrine irá conter um pequeno cenário de Natal com uma cesta de vime representando as cestas natalinas

Vitrine 7: Outros

Nesta vitrine irá conter uma foto da empresa com seus funcionários.

Expositor: Atual história

Atualmente a Nobre Cestas se encontra em Guarulhos, inovando cada dia mais em tecnologias, processos, métodos, pensamentos, e procurando cada dia mais crescer e pregar aquilo que seu fundador Sr. Xavier sempre prezou, a humildade e a igualdade. Hoje, a Nobre Cestas se mostra no mercado como uma grande concorrente, mostrando para os clientes não só uma alternativa de preço, mas uma empresa que garante o respeito e a total atenção ao cliente, cuidando de todo o processo com toda atenção e cuidado.

Mesmo evoluindo a cada dia, a Cesta Nobre nunca deixa de mostrar sua essência, a essência de uma empresa familiar que preza por relacionamentos sinceros, duradouros e carregados de afeto e carinho.

UNIVERSIDADE SANTO AMARO - UNISA		FOLHA 10/10
CURSO DE DESIGN DE INTERIORES		
PROJETO DE CENOGRÁFIA E EVENTOS	APLICAÇÃO	
BRENDA FERRAZZINI FERREIRA DELFINO	DATA: 30/03/2023	