

**CRECHE PARA 66 ALUNO**  
 10 VAGAS PARA BEBÊS 3 MESES A 1 ANO TEMPO INTEGRAL  
 56 PARA CRIANÇAS DE 2 A 5 ANOS, DIVIDIDO EM DOIS TURNOS  
 28 TURNO MATUTINO E 28 TURNO VESPERTINO.

**1 LAYOUT**  
 ESCALA 1/100

MOBILIÁRIO	QTDE	DESCRIÇÃO
	18	BERÇO EM MDF COM GRADES
	18	COLCHÕES PARA BERÇO
	14	PLACAS DE TATAME EM EVA (CRECHES I, II E III)

**UNISA** UNIVERSIDADE SANTO AMARO

**DISCIPLINA:** INFORMÁTICA APLICADA À ARQUITETURA E URBANISMO I - EAD

LAYOUT

**NOME:** CLEITON JOSÉ PEREIRA

ESCALA	UNIDADE	DATA
1/100	M	27/09/2022

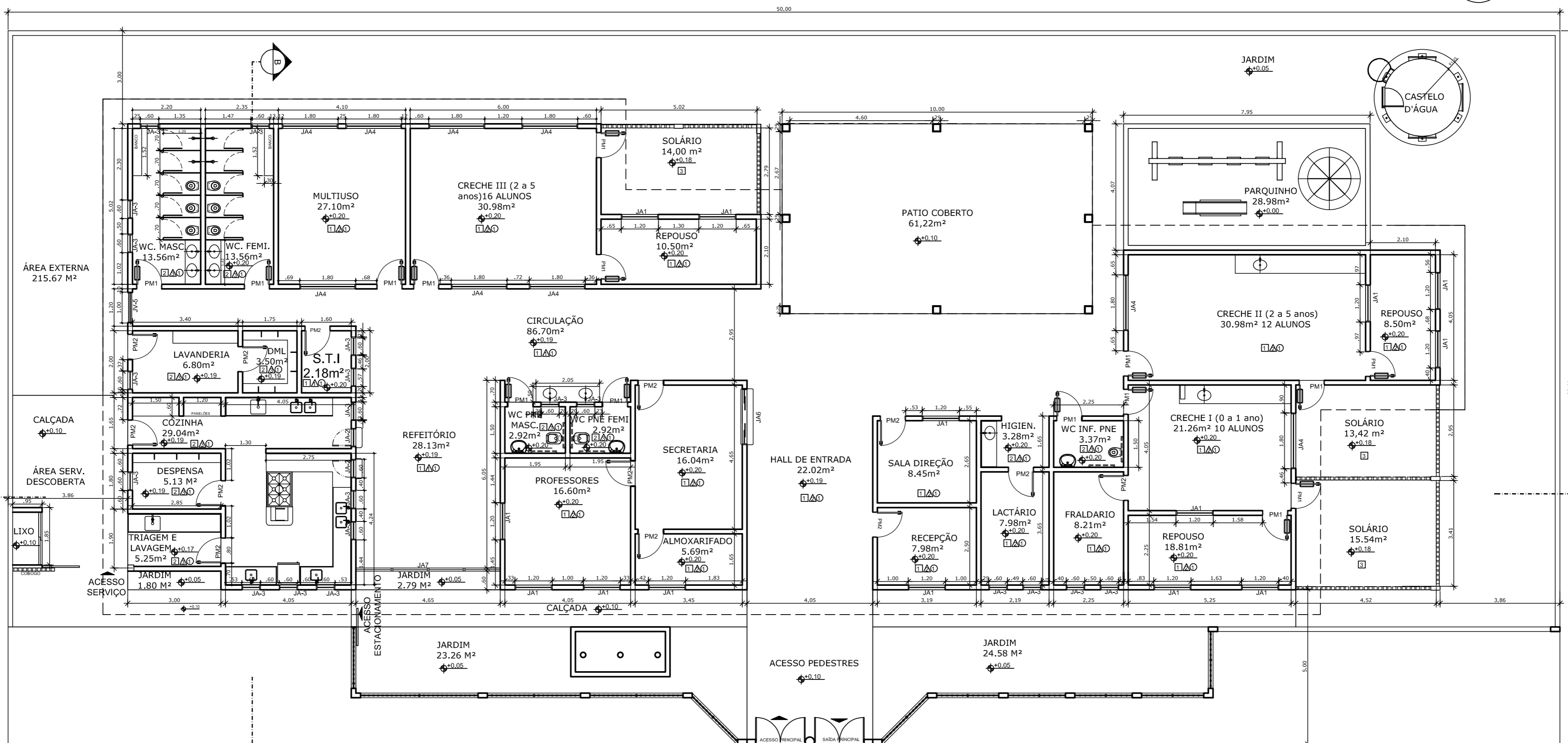

**2 PLANTA BAIXA**  
ESCALA 1/100

**QUADRO DE ESPECIFICAÇÕES:**

ESQUADRIAS			
Nº	DIM (m)	ESPECIFICAÇÕES	Q
PM1	0.80 X 2.10	PORTA DE MADEIRA COM BARRA METÁLICA	13
PM2	0.80 X 2.10	PORTA DE MADEIRA	14
PM3	1.60 X 2.10	PORTÃO EM ALUMÍNIO	2
JA 1	1.20 X 1.00 1.10	JANELA DE CORRER EM ALUMÍNIO E VIDRO	14
JA 2	0.60 X 0.90 1.20	JANELA DE ABRIR COM BALCÃO	2
JA 3	0.60 X 0.60 1.50	JANELA BASCULANTE EM ALUMÍNIO E VIDRO	20
JA 4	1.80 X 1.60 0.50	JANELA CORREDIÇA EM ALUMÍNIO E VIDRO	9
JV 5	1.00 X 1.80	JANELA DE VIDRO	2
JA 6	1.80 X 1.20 1.10	JANELA ALUMÍNIO COM BALCÃO	1
JA 7	4.65 X 2.10 0.20	JANELA DE VIDRO	1

PISOS	
Nº	PAVIMENTAÇÃO
1	GRANILITE POLITO
2	REVESTIMENTO CERÂMICO 40X40 cm
3	CIMENTADO DESEMPENADO

PAREDES	
Nº	REVESTIMENTO
1	PINTURA ACRÍLICA SEMI-BRILHO
2	REVESTIMENTO CERÂMICO 30X40 cm COM RONDAMEIO E PINTURA ACRÍLICA
3	REVESTIMENTO CERÂMICO 30X40 cm COR BRANCO

TETOS	
Nº	REVESTIMENTO
1	LAJE PINTURA PVA LÁTEX BRANCO NEVE

**UNISA** UNIVERSIDADE SANTO AMARO

**DISCIPLINA:** INFORMÁTICA APLICADA À ARQUITETURA E URBANISMO I - EAD

**PLANTA BAIXA**

**NOME:** CLEITON JOSÉ PEREIRA

ESCALA	UNIDADE	DATA
1/100	M	27/09/2022

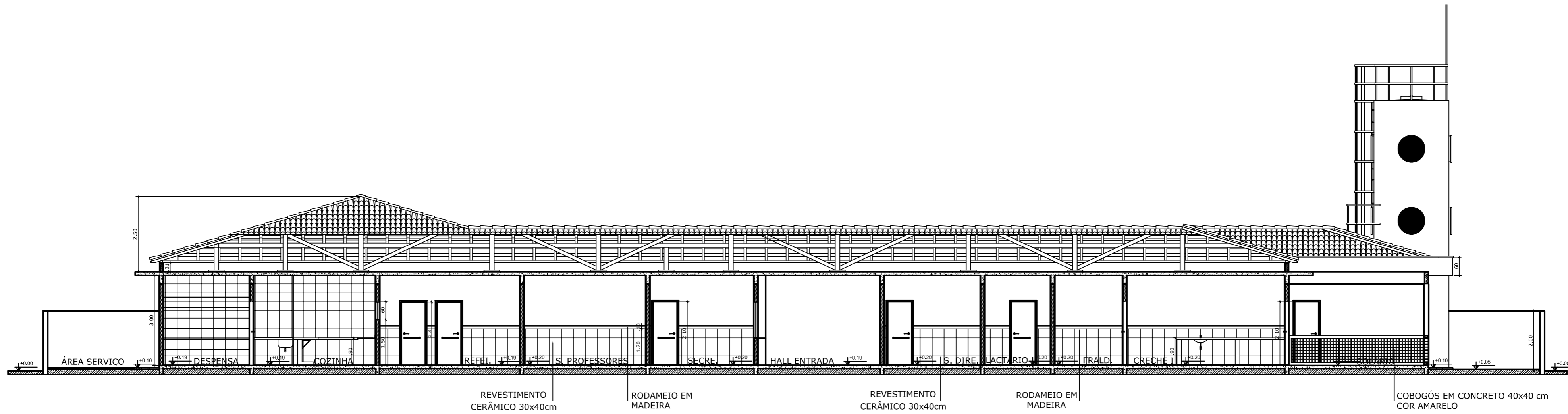

3 CORTE AA  
ESCALA 1/100

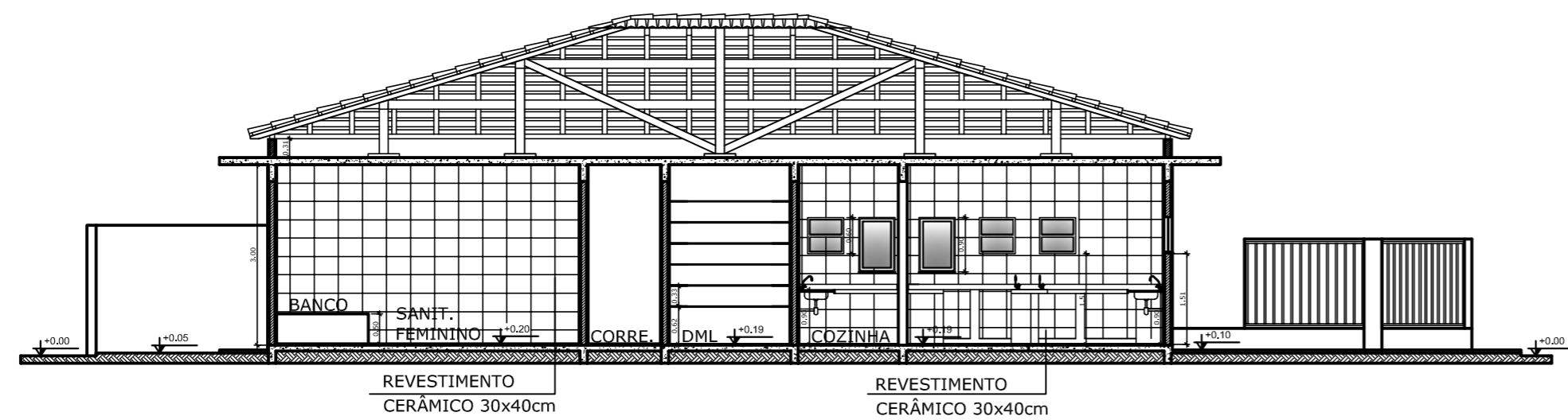

4 CORTE BB  
ESCALA 1/100



UNIVERSIDADE SANTO AMARO

DISCIPLINA: INFORMÁTICA APLICADA À ARQUITETURA E URBANISMO I - EAD

CORTES AA - BB

NOME: CLEITON JOSÉ PEREIRA

ESCALA  
1/100

UNIDADE  
M

DATA  
27/09/2022

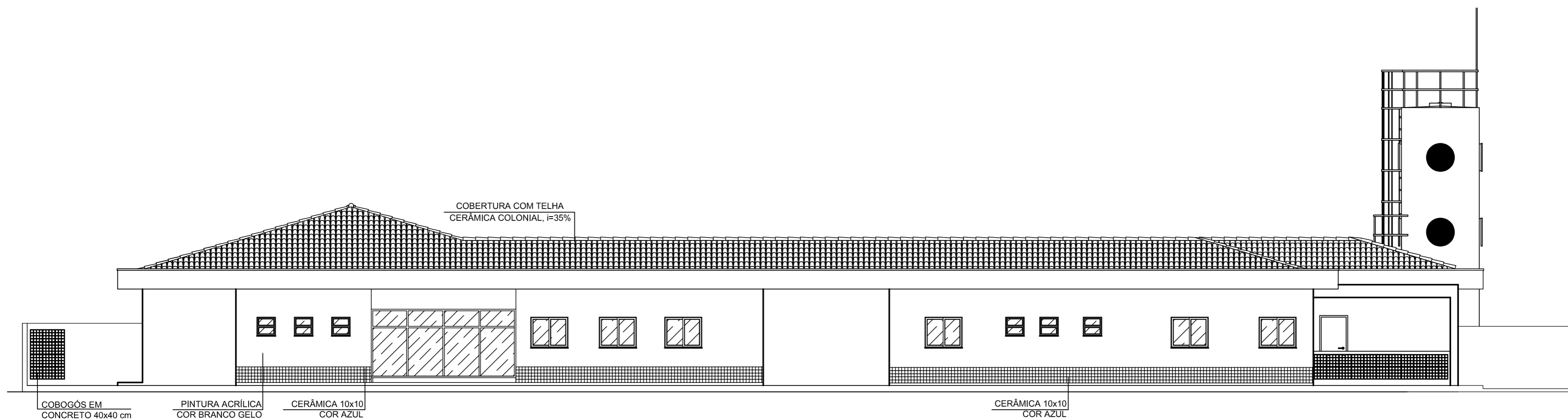

5 FACHADA FRONTAL  
ESCALA 1/100

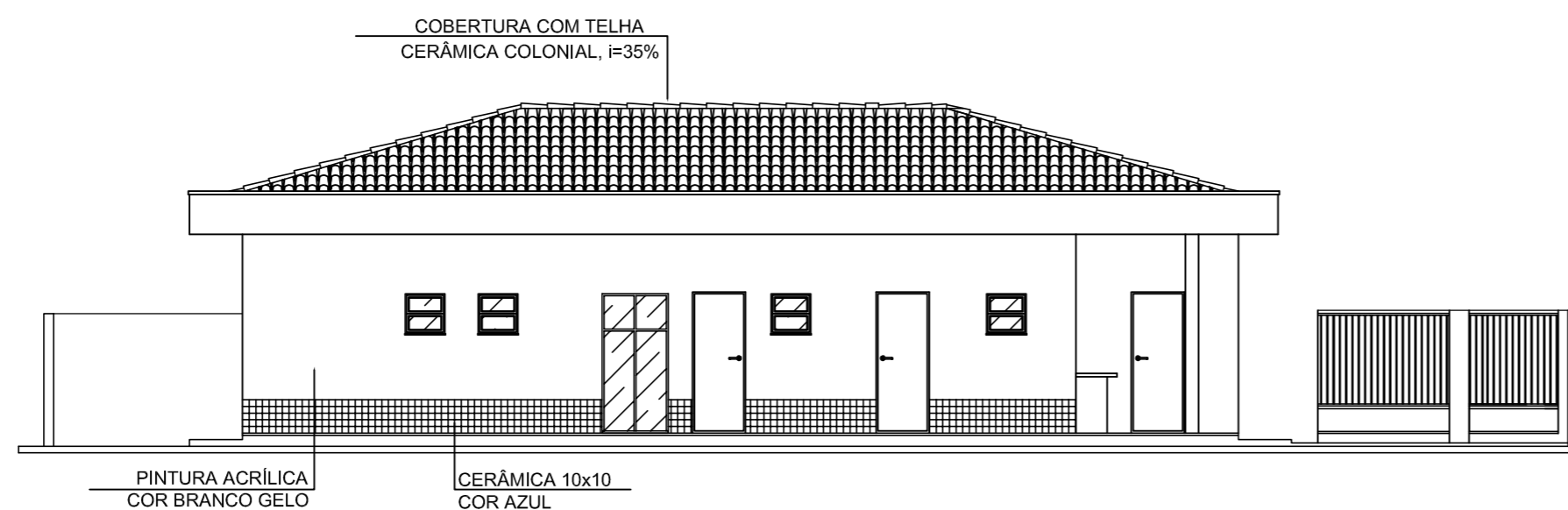

6 FACHADA LATERAL ESQUERDA  
ESCALA 1/100

CONCEITO: O PROJETO TERÁ CONCEITO DE AMBIENTES BEM SETORIZADOS, TORNANDO FÁCIL E INTUITIVA A CIRCULAÇÃO E A INTERAÇÃO COM AS ÁREAS DE VIVÊNCIA, APROVEITANDO A VENTILAÇÃO E ILUMINAÇÃO ARTIFICIAL.  
PARTIDO: UTILIZANDO COMO REFERENCIA O PROJETO DA ARQUITETA EMILZE BALDUINA DE CARVALHO, AUTORA DO PROJETO PADRÃO NACIONAL DE ESCOLAS DE TEMPO INTEGRAL PARA O BIRD/MEC/FNDE, APROVEITEI AS PORTA EM MADEIRA E ESQUADRIA EM VIDRO, UTILIZANDO COBOGÓS PARA APROVEITAR A VENTILAÇÃO NATURAL.



UNIVERSIDADE SANTO AMARO

DISCIPLINA: INFORMÁTICA APLICADA À ARQUITETURA E URBANISMO I - EAD

FACHADAS

NOME: CLEITON JOSÉ PEREIRA

ESCALA  
1/100

UNIDADE  
M

DATA  
27/09/2022

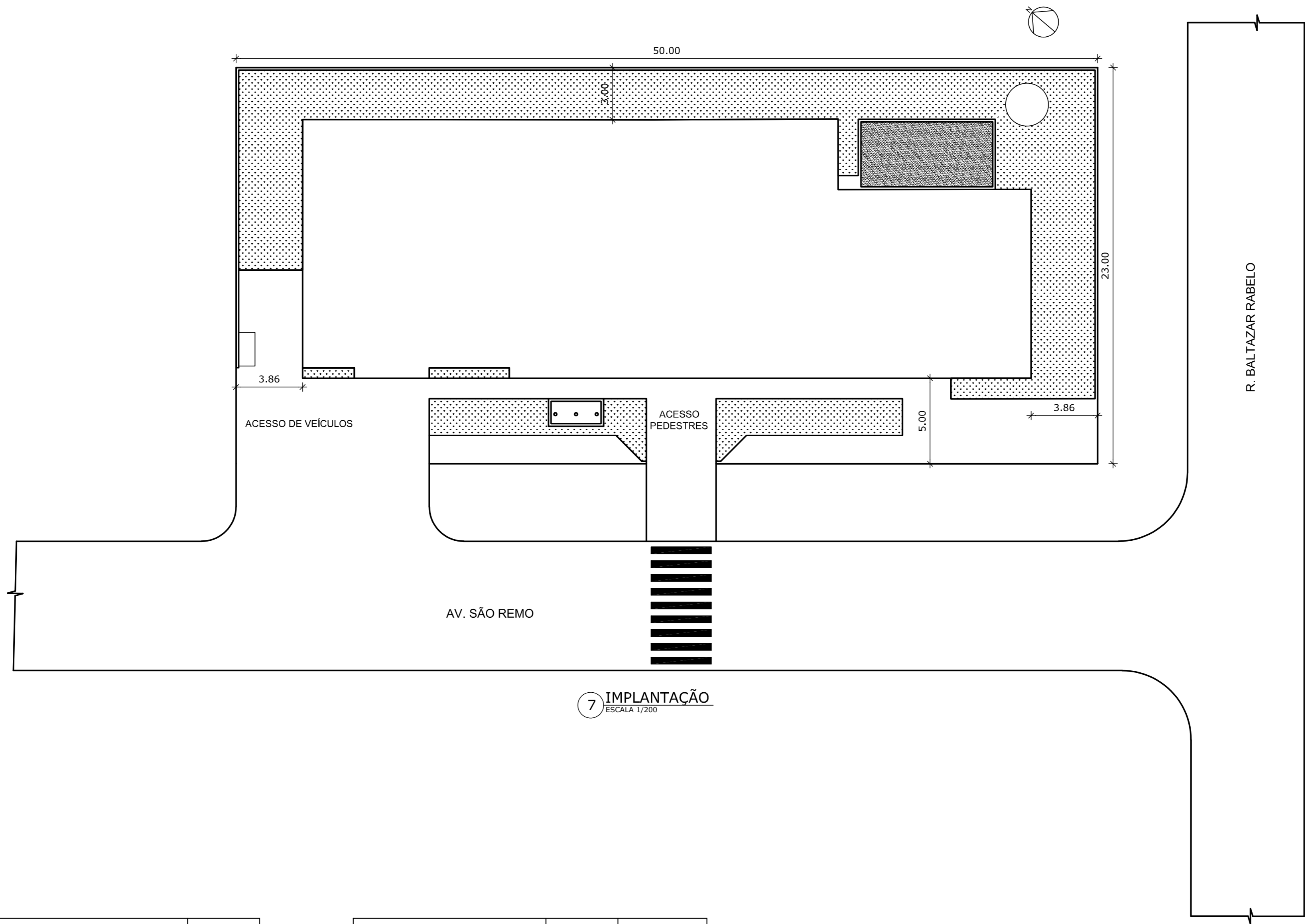

7 IMPLANTAÇÃO  
ESCALA 1/200

EXPECIFICAÇÕES	ÁREA
ÁREA DO TERRENO	1150 M <sup>2</sup>
ÁREA CONSTRUIDA	585 M <sup>2</sup>
ÁREA PERMEÁVEL	329,43 M <sup>2</sup>
ÁREA IMPERMEÁVEL	820,47 M <sup>2</sup>

EXPECIFICAÇÕES	PROJETO	LEGISLAÇÃO
COEFICIENTE DE APROVEITAMENTO	0,51	1
TAXA DE OCUPAÇÃO	51%	70%
TAXA DE PERMEABILIDADE	28,6%	20%

**UNIVERSIDADE SANTO AMARO**  
**DISCIPLINA:** INFORMÁTICA APLICADA À ARQUITETURA E URBANISMO I - EAD  
**IMPLANTAÇÃO**  
**NOME:** CLEITON JOSÉ PEREIRA  
 ESCALA 1/200 | UNIDADE M | DATA 27/09/2022