

# MOODBOARD

## Recepção

Conceito:

- O piso escolhido para a recepção foi o Porcelanato Marfim Atenas Polido 58X58cm.
- Balcão da recepção em MDF feito sob encomenda.
- Poltrona fixa Square com base "S" cromada e braço cromado.
- Parede em vidro e porta de correr.

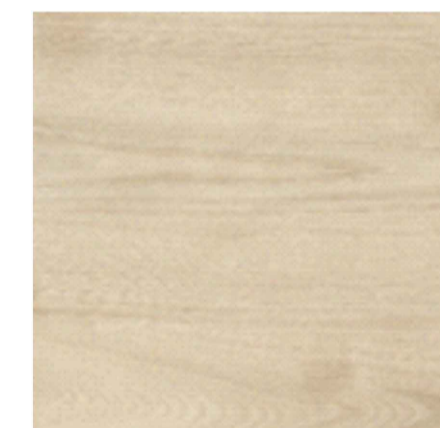
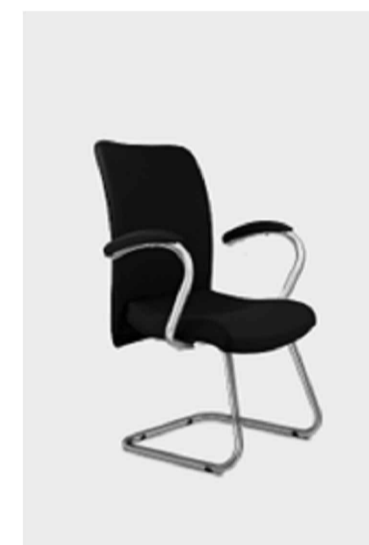
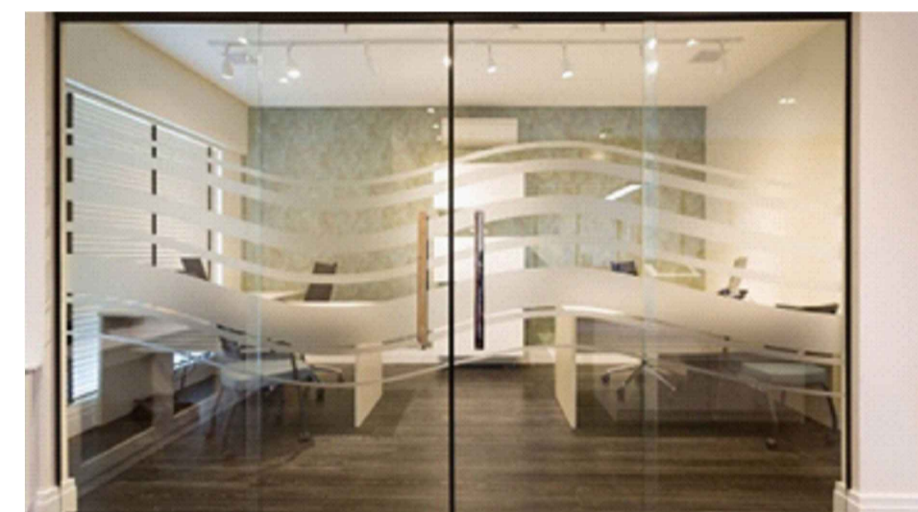
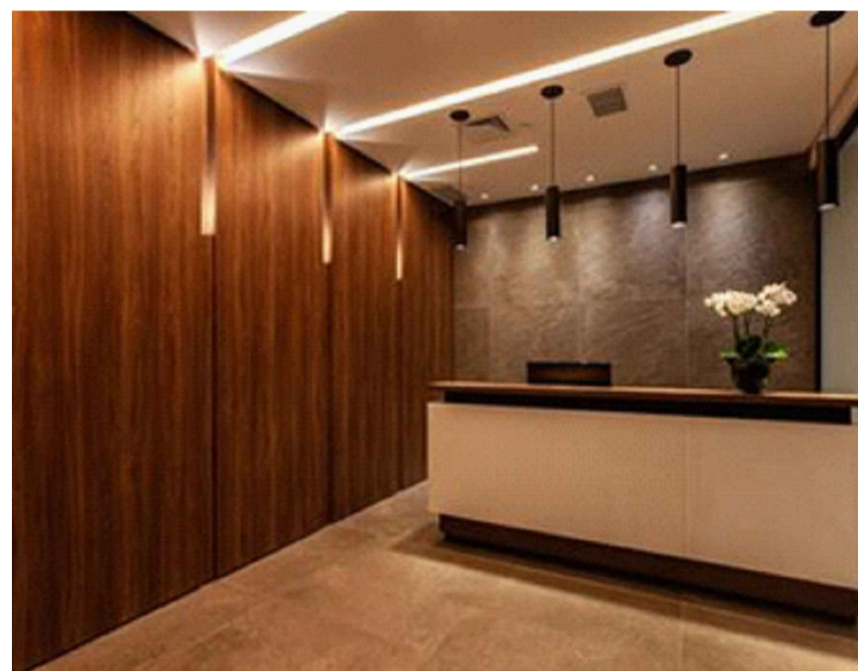

## ESCRITÓRIOS CORPORATIVOS – 60 FUNCIONÁRIOS

Conceito:

- Mesa plataforma: mesa composta por estrutura modular e com calha central de passagem de fiação, estrutura em Requadro de Aço e tampos em MDF de 25mm revestido em melanímico BP amadeirado. O intuito é mater a individualidade ao mesmo tempo a integração de todos.
- Cadeira goratória Ware com encosto em tela.
- Piso escolhido para o escritório corporativo compartilhado foi, o Porcelanato Pulpis Cinza Acetinado Delta 84X84cm.



## SALA DO DIRETOR

Conceito:

- Piso escolhido foi o Porcelanato Jacarandá Polido Delta 50X100cm.
- Mesa diretor executiva: mesa em L em Tamburato Artany na cor Tabaco e Carvalho, possui um design moderno e arrojado, deixando o ambiente sofisticado e requintado. Com estrutura em MDP e MDF, revestimento em BP e bordas em ABS, garantindo a durabilidade.

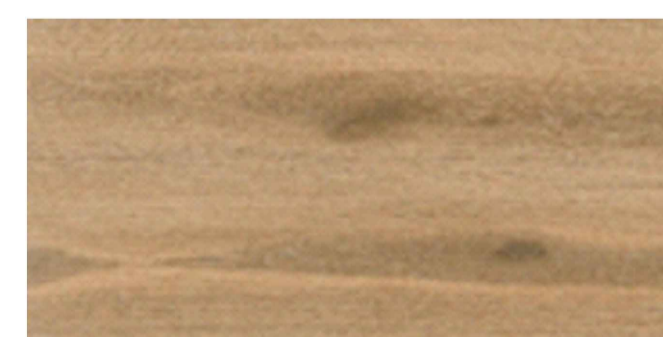
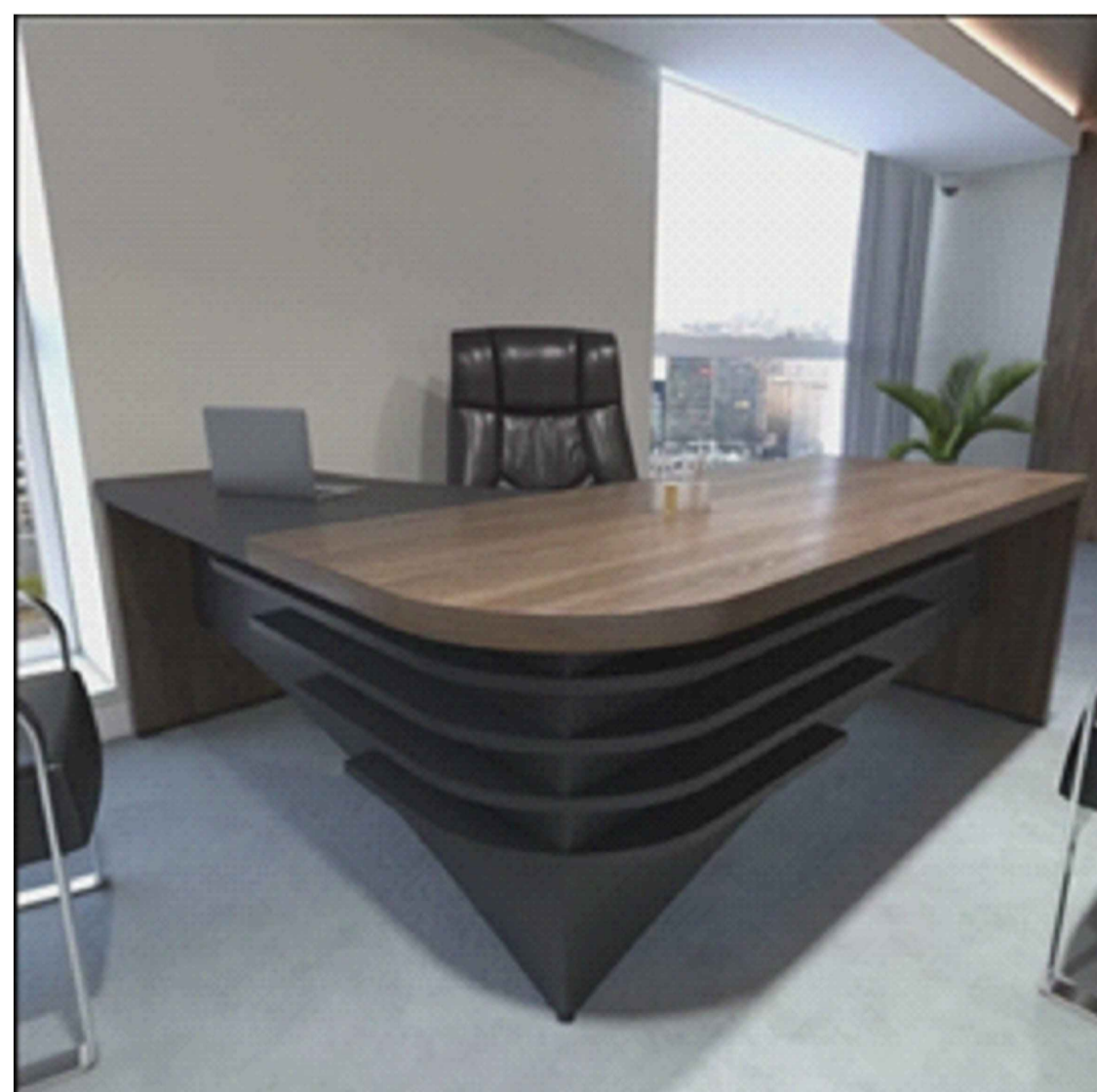

## CONCEITO GERAL:

Ambiente com cores neutras como: cinza, branco, bege e amadeirado. Para que assim possa trazer aos funcionários da Performance Lab que é uma empresa de inteligência operacional, conforto e bem estar em seus horários de trabalho.

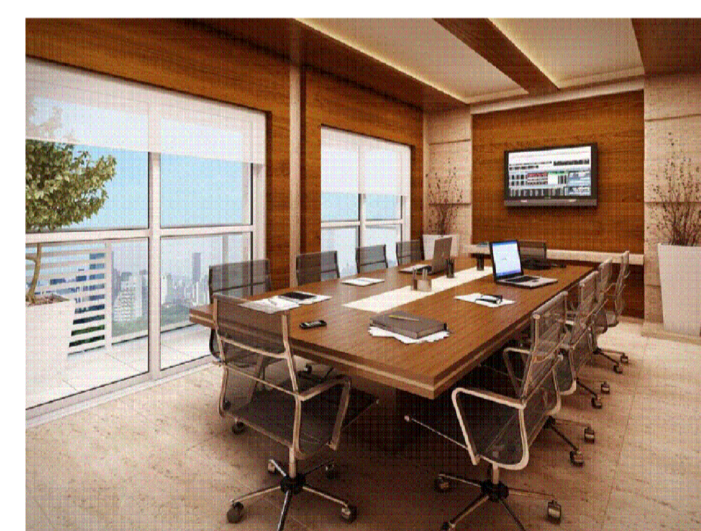

Referência sala de reuniões

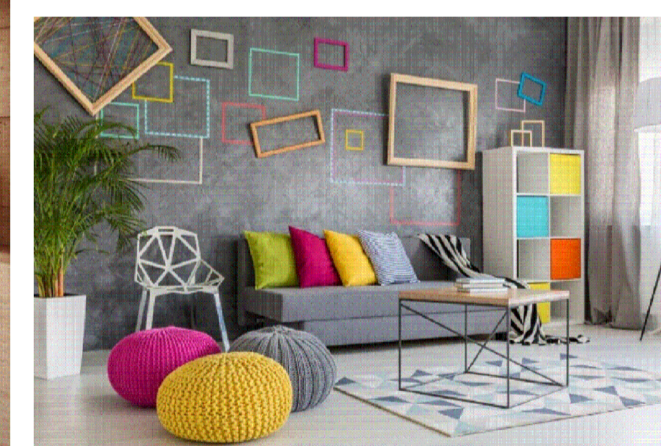

Referência sala 01 desconpressão



Referência sala de secretária

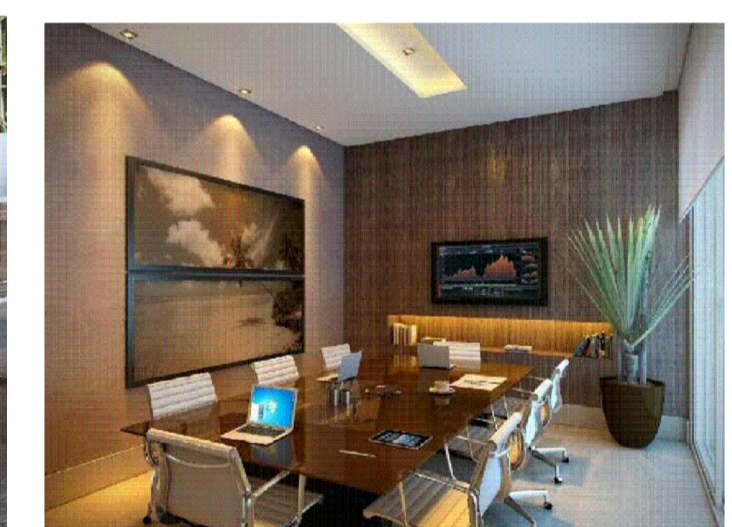

Referência sala 02 reuniões



Referência copa

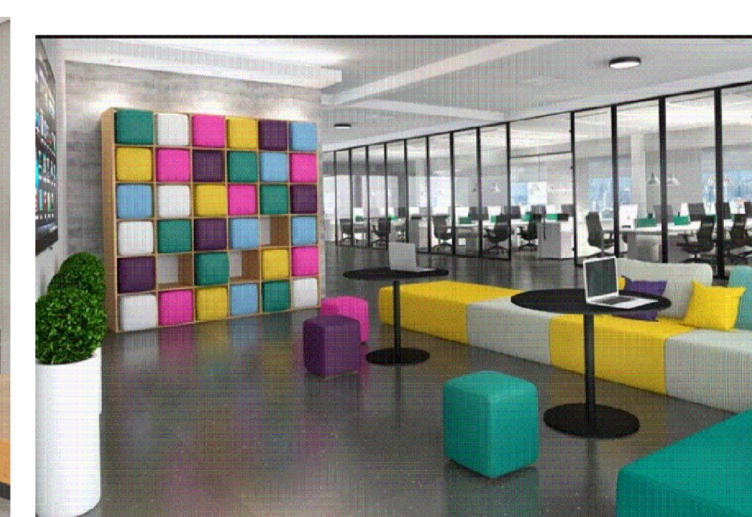

Referência sala 02 desconpressão

## UNISA UNIVERSIDADE SANTO AMARO

CURSO: ARQUITETURA E URBANISMO

DISCIPLINA: PROJETO INTEGRADOR - ARQUITETURA DE INTERIORES

CONTEUDO: MOODBOARD

ESCALA: 1/100

FOLHA:

01

ALUNO(a): ELIENE FÁTIMA COELHO FERREIRA E MATOS

RA: 4124685

DATA: 29/03/2023

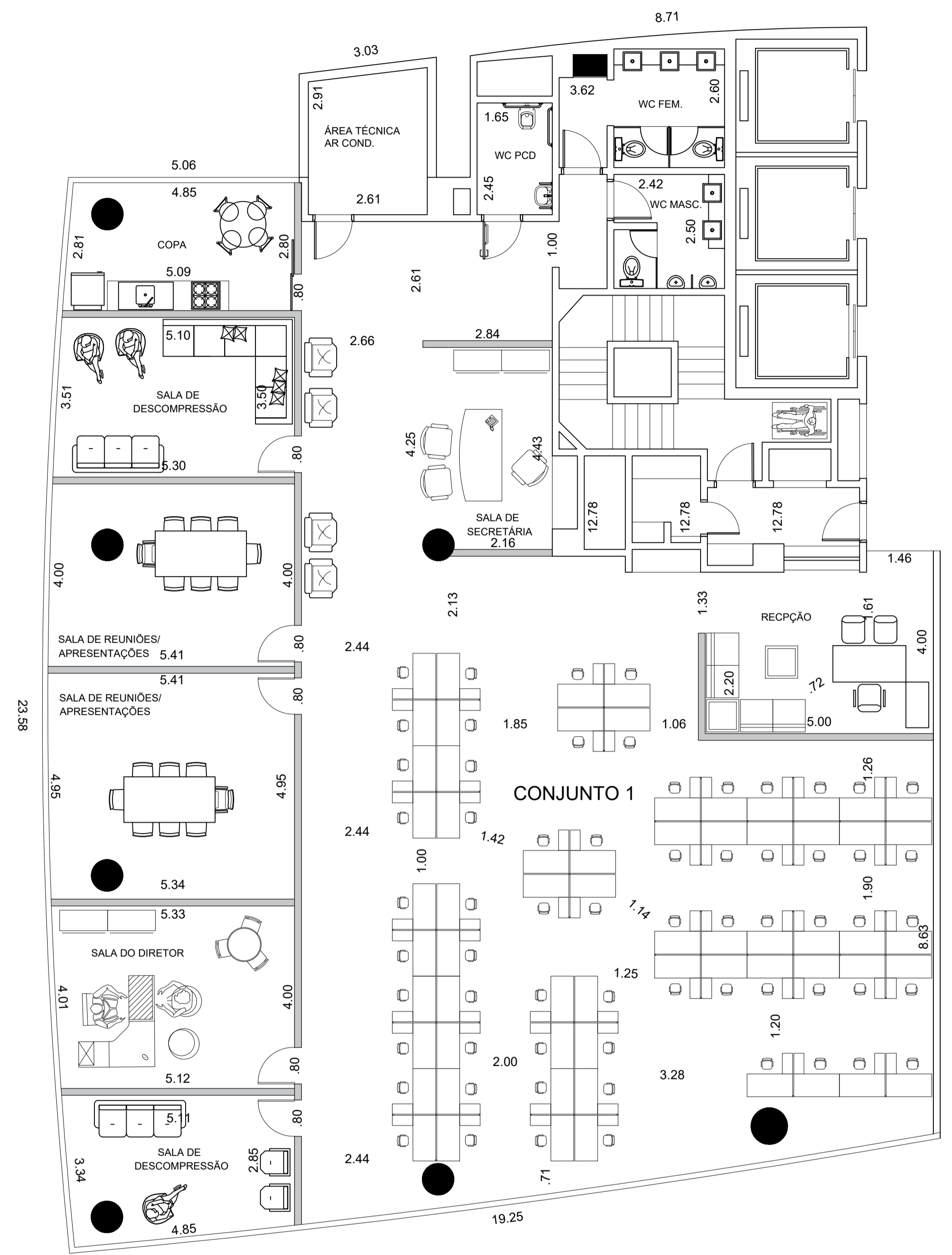

# LEGENDA

 - DIVISORIA FEITAS POR DRYWALL.  
 Drywall Standard 2,40x1,20m Branca Knauf  
 Esse tipo de chapa de drywall é recomendado para áreas secas como paredes, tetos e revestimentos.  
 Tem sua borda quadrada e rebaixada. Suas medidas: altura de 2,40 m, largura de 1,2 m e espessura de 1,25 cm.

# PLANTA DE ARQUITETURA

ESC.1/100

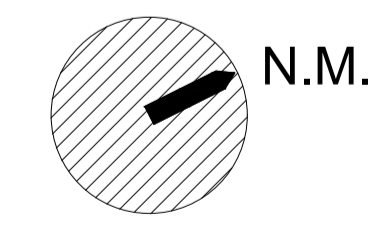

<b>UNISA</b> <b>UNIVERSIDADE SANTO AMARO</b>	
CURSO: ARQUITETURA E URBANISMO	
DISCIPLINA: PROJETO INTEGRADOR - ARQUITETURA DE INTERIORES	
CONTEUDO: PLANTA BAIXA DE ARQUITETURA	
ESCALA: 1/100	FOLHA: 02
ALUNO(a): ELIENE FÁTIMA COELHO FERREIRA E MATOS	RA: 4124685
	DATA: 29/03/2023

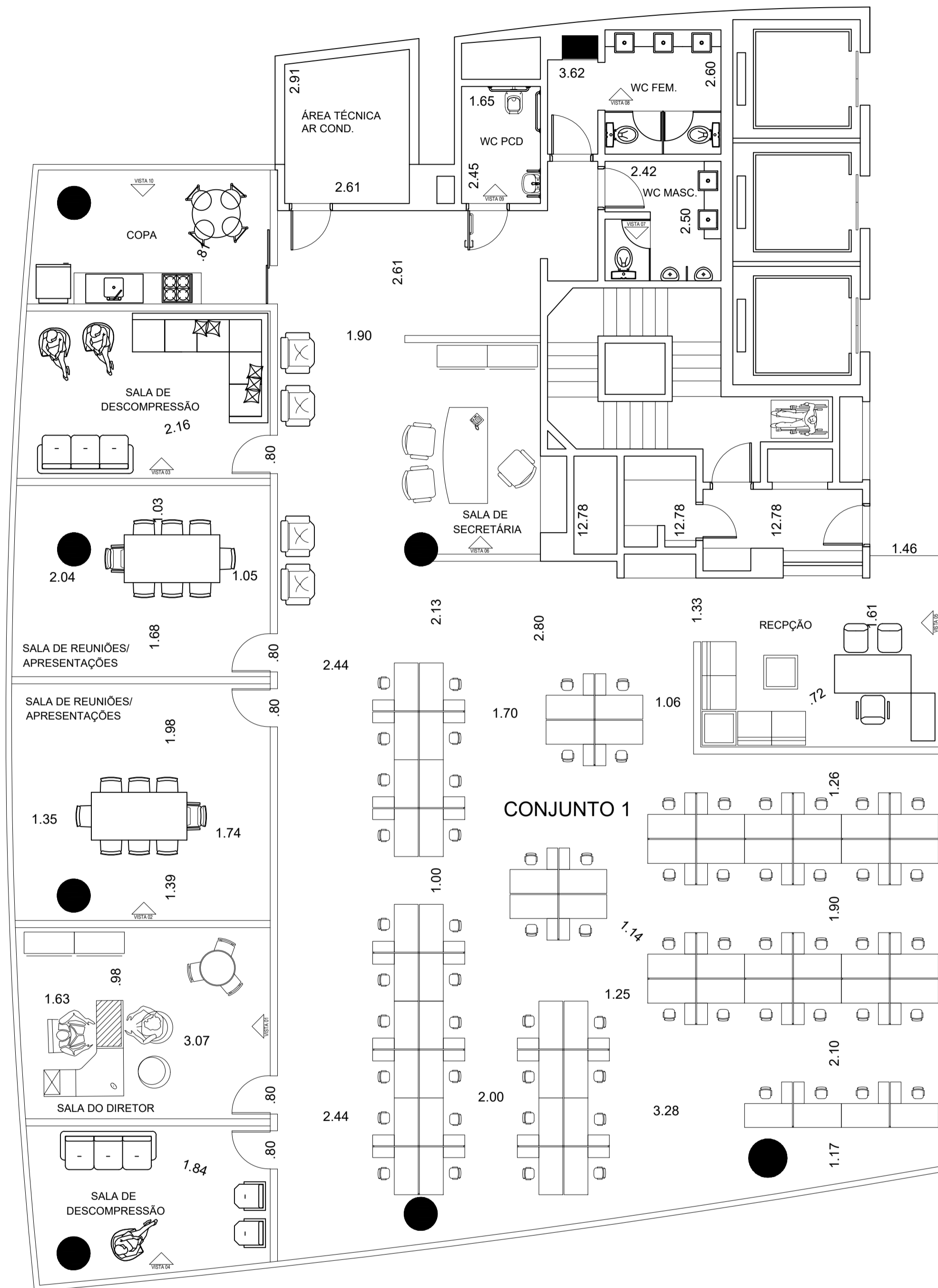

# PLANTA LAYOUT

ESC.1/100

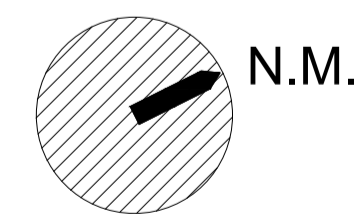

UNISA  
UNIVERSIDADE SANTO AMARO

CURSO: ARQUITETURA E URBANISMO	
DISCIPLINA: PROJETO INTEGRADOR - ARQUITETURA DE INTERIORES	
CONTEUDO: PLANTA BAIXA DE LAYOUT	
ESCALA: 1/100	FOLHA: 03
ALUNO(a): ELIENE FÁTIMA COELHO FERREIRA E MATOS	RA: 4124685
	DATA: 29/03/2023

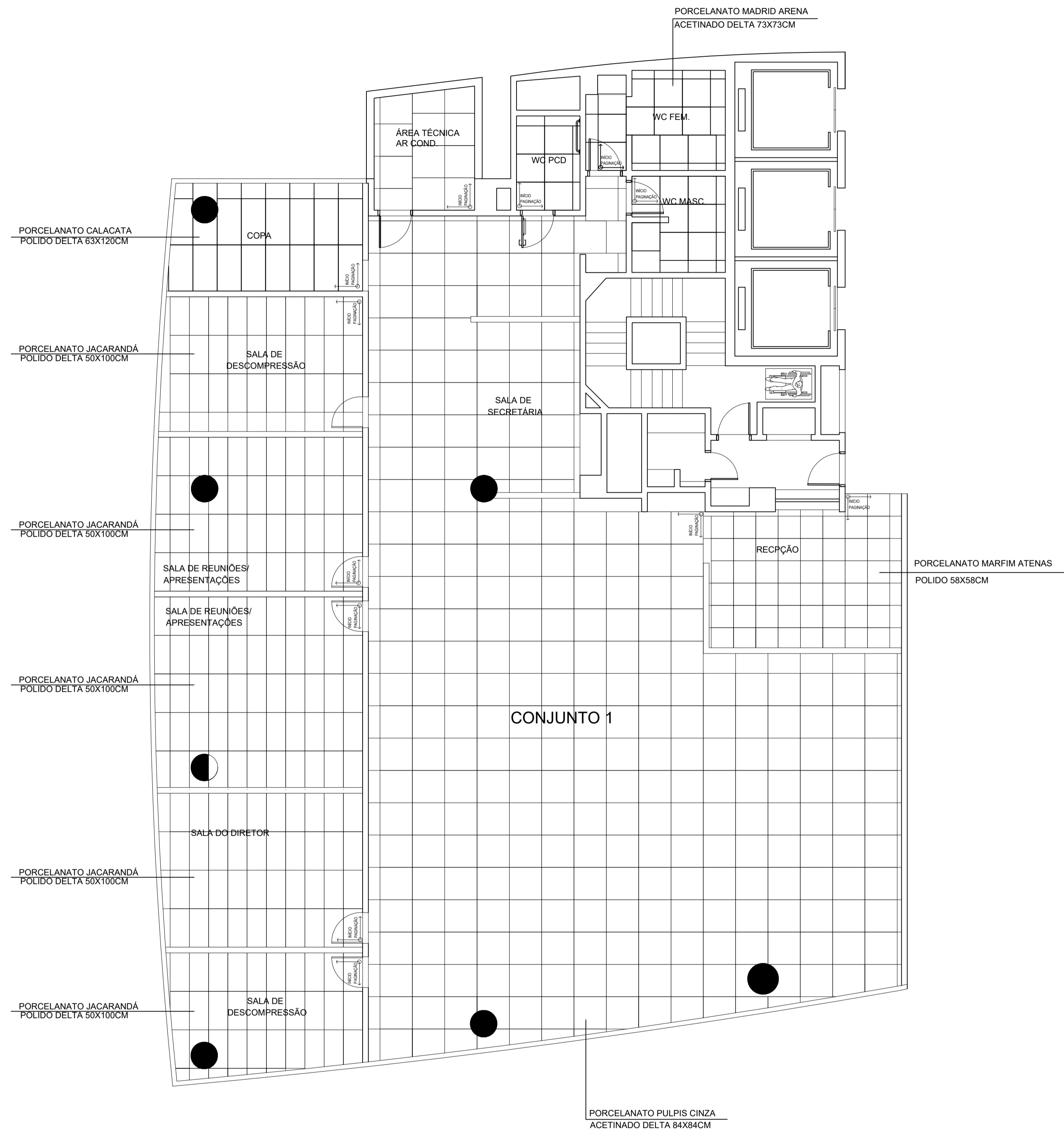

# PLANTA PAGNAÇÃO DE PISO

ESC.1/100

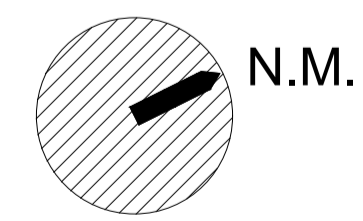

UNISA UNIVERSIDADE SANTO AMARO	
CURSO: ARQUITETURA E URBANISMO	
DISCIPLINA: PROJETO INTEGRADOR - ARQUITETURA DE INTERIORES	
CONTEUDO: PLANTA PAGNAÇÃO DE PISO	
ESCALA: 1/100	FOLHA: 05
ALUNO(a): ELIENE FÁTIMA COELHO FERREIRA E MATOS	RA: 4124685
	DATA: 29/03/2023

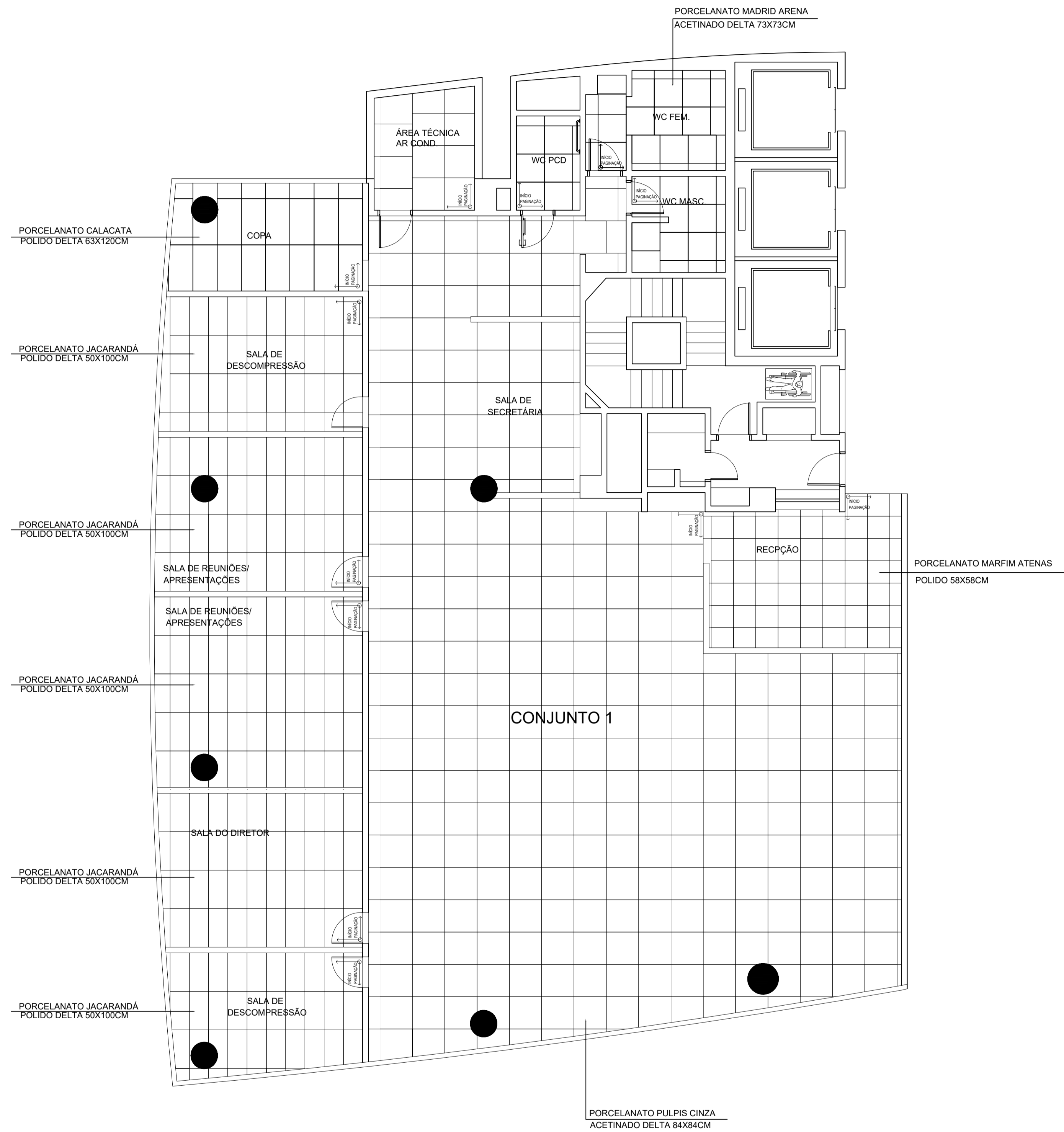

# PLANTA PAGINAÇÃO DE PISO

ESC.1/100

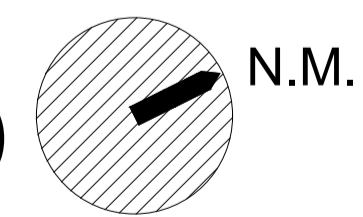

UNISA  
UNIVERSIDADE SANTO AMARO

CURSO: ARQUITETURA E URBANISMO

DISCIPLINA: PROJETO INTEGRADOR - ARQUITETURA DE INTERIORES

CONTEUDO: PLANTA PAGINAÇÃO DE PISO

ESCALA: 1/100

FOLHA: 05

ALUNO(a): ELIENE FÁTIMA COELHO FERREIRA E MATOS

RA: 4124685

DATA: 29/03/2023

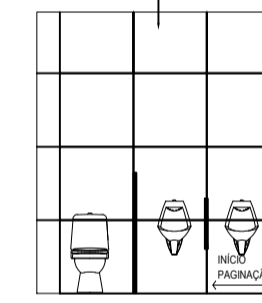
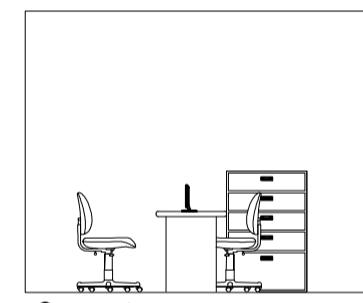
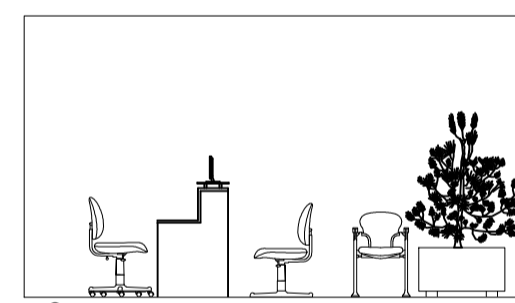
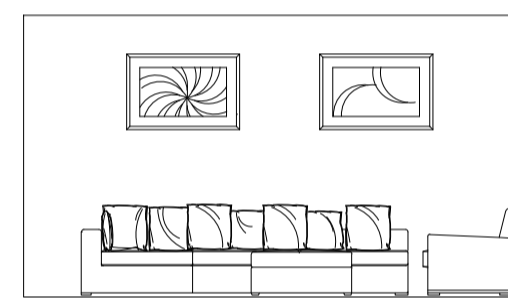
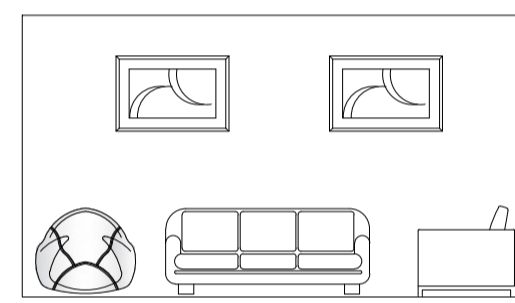
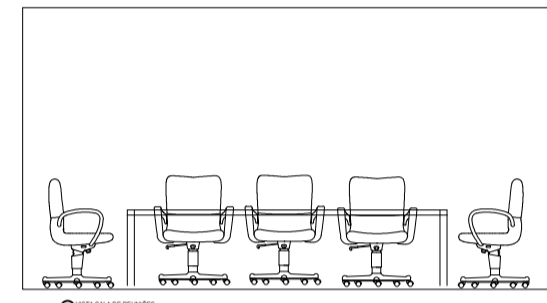
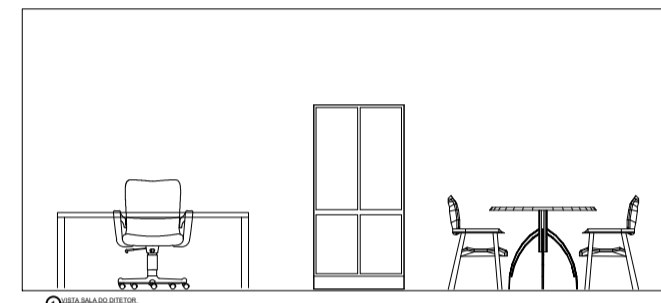

PORCELANATO MADRID ARENA  
ACETINADO DELTA 73X73CM

PORCELANATO MADRID ARENA  
ACETINADO DELTA 73X73CM

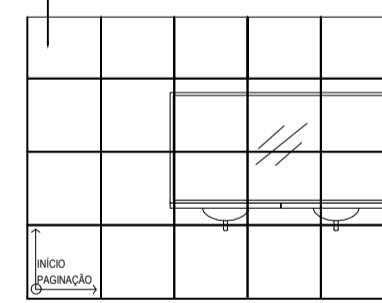

PORCELANATO MADRID ARENA  
ACETINADO DELTA 73X73CM

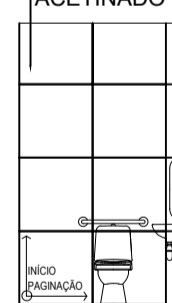

PORCELANATO CALACATA  
POLIDO DELTA 63X120CM

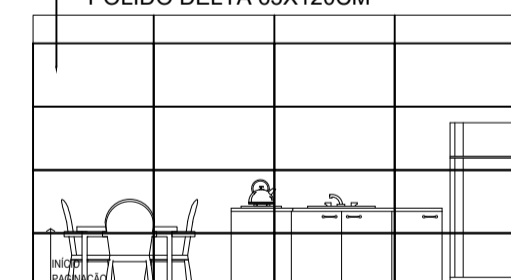

# UNISA UNIVERSIDADE SANTO AMARO

CURSO: ARQUITETURA E URBANISMO

DISCIPLINA: PROJETO INTEGRADOR - ARQUITETURA DE INTERIORES

CONTEUDO: VISTAS

ESCALA: 1/100

FOLHA: 06

ALUNO(a): ELIENE FÁTIMA COELHO FERREIRA E MATOS

RA: 4124685

DATA: 29/03/2023