

# MOODBOARD



piso vinílico



## CONCEITO

O CONCEITO adotado para o projeto de laje comercial no Conjunto 1 na cidade de São Paulo/SP do cliente Performance Lab é proporcionar espaços múltiplos que atendam demandas existentes na empresa, que atua no segmento de inteligência operacional. Para tanto se faz necessário uma laje comercial que não só resolva o programa de necessidades estabelecido, mas também auxilie na dinâmica do dia a dia entre os colaboradores e diretoria. Com a laje comercial todas as demandas existentes pertinentes à operação deverão ser atendidas de maneira setorizada e toda as atividades sejam operacionais ou gestacionais poderão ocorrer com agilidade e entrosamento, possibilitando maior rapidez, visto que a empresa trabalha com dados coletados em tempo real. Itens como conforto térmico, acústico e luminotécnico são indispensáveis, uma vez que propiciam ambientes de maior produtividade e conforto.



paredes concreto aparente



luminárias perfil suspenso + fita led



plataforma de trabalho

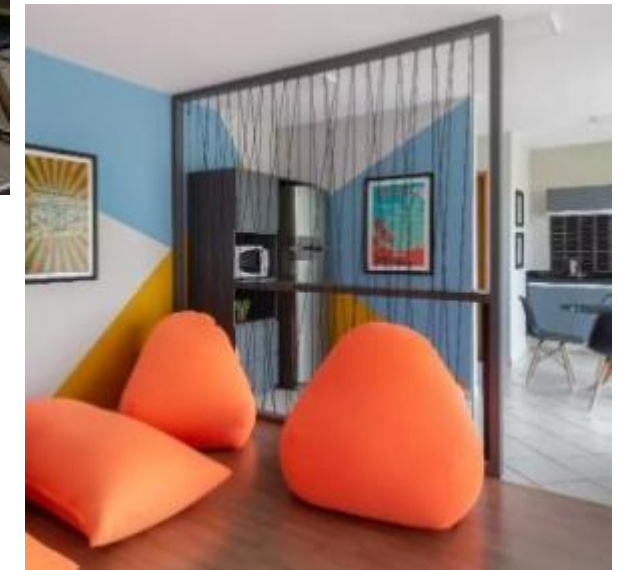

puffs coloridos



TABELA DE MOBILIÁRIO					
CÓDIGO	LARGURA	PROF.	ALTURA	COR	QUANTIDADE
M1	1.20%	0.60	0.75	MADEIRA CLARA	60
M2	2.50	1.20	0.75	MADEIRA CLARA	2
M3	1.80	0.70	0.75	MADEIRA ESCURA	1
M4	2.38	0.60	0.75	MADEIRA ESCURA	1
M5	2.96	0.59	0.75	MADEIRA ESCURA	1
M6	0.60	0.80	0.75	MADEIRA CLARA	2
C1	0.60	0.54	0.88	AREIA/PRETO	60
C2	0.65	0.55	0.90	AREIA/PRETO	16
C3	0.73	0.65	0.95	PRETO/PRETO	1
C4	0.45	0.45	0.88	PRETO/PRETO	2
C5	0.60	0.55	0.88	PRETO/PRETO	1
C6	0.55	0.50	0.88	PRETO/PRETO	2
C7	0.54	0.58	0.88	AREIA/CROMO	4
P1	0.66	0.68	0.80	AREIA	4
P2	Ø0.50	-	0.45	AZUL	2
P3	Ø0.50	-	0.45	VERDE	2
P4	Ø0.50	-	0.45	BEGE	2
S1	1.60	0.70	0.45	BEGE	2

Obra: <b>Laje Corporativa</b> São Paulo/SP	Cliente / Proprietário: Performance Lab
<b>PROJETO DE ARQUITETURA DE INTERIORES</b>	
Desenho: Elisabete de Sousa Schimidt	PLANTA DE LAYOUT Escala: 1/100 Data: março/2023 Folha:



LEGENDA	
ELÉTRICA E ILUMINAÇÃO	
	PONTO DE LUZ NO PISO
	PONTO P/ FILAMENTO LED EM PERFIL
	FILAMENTO LED EM PERFIL SUSPENSO
	TOMADA UNIVERSAL BAIXA (H=30CM)
	TOMADA UNIVERSAL MÉDIA (H=1,20M)
	TOMADA UNIVERSAL ALTA (H=2,20M)
	TOMADA UNIVERSAL NO PISO
	PONTO P/ CAMPAINHA OU INTERFONE
	ELETRODUTO EMBUTIDO NA LAJE, FORRO OU PAREDE
	ELETRODUTO EMBUTIDO NO PISO
	TOMADAS PARA TELEFONE (BAIXA, MÉDIA E ALTA)
	INTERRUPTOR h= 1,20 cm DO PISO ACABADO.

Obra: <b>Laje Corporativa</b> São Paulo/SP	Cliente / Proprietário: Performance Lab
<b>PROJETO DE ARQUITETURA DE INTERIORES</b>	
Desenho: Elisabete de Sousa Schimidt	PLANTA DE ELÉTRICA E ILUMINAÇÃO Escala: 1/100 Data: março/2023
Folha:	<b>02</b>



TABELA DE REVESTIMENTOS			
LOCALIZAÇÃO	TIPO	M²	COR/MARCA
TODA ÁREA	PISO VINÍLICO	354,48	TARKETT AMBIENTA SERIES - JATAI
ÁREA TÉCNICA	PORCELANATO	8	PORTOBELLO NORD CEMENTE 90X90
WC FEM	PORCELANATO	8,5	PORTOBELLO NORD CEMENTE 90X90
WC MASC	PORCELANATO	4,9	PORTOBELLO NORD CEMENTE 90X90
WC PCD	PORCELANATO	4	PORTOBELLO NORD CEMENTE 90X90
PAREDES	PINTURA	-	CONCRETO APARENTE

Obra: <b>Laje Corporativa</b> São Paulo/SP	Cliente / Proprietário: Performance Lab
<b>PROJETO DE ARQUITETURA DE INTERIORES</b>	
Desenho: Elisabete de Sousa Schimidt	REVESTIMENTOS PISOS E PAREDES Escala: 1/100 Data: março/2023 Folha:

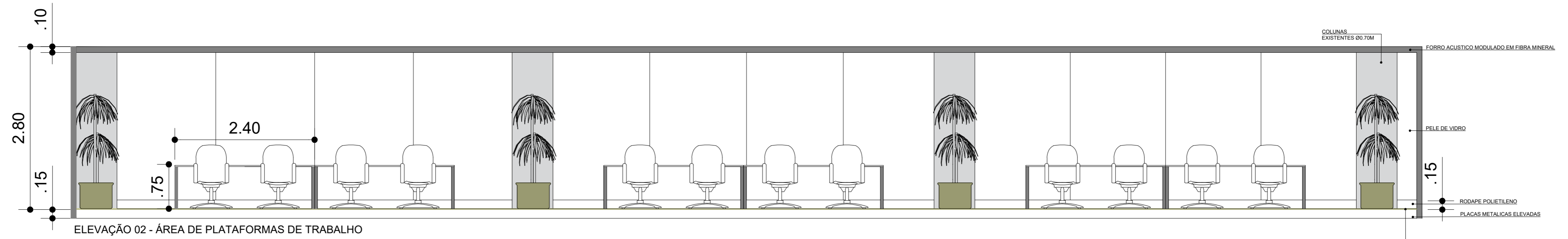
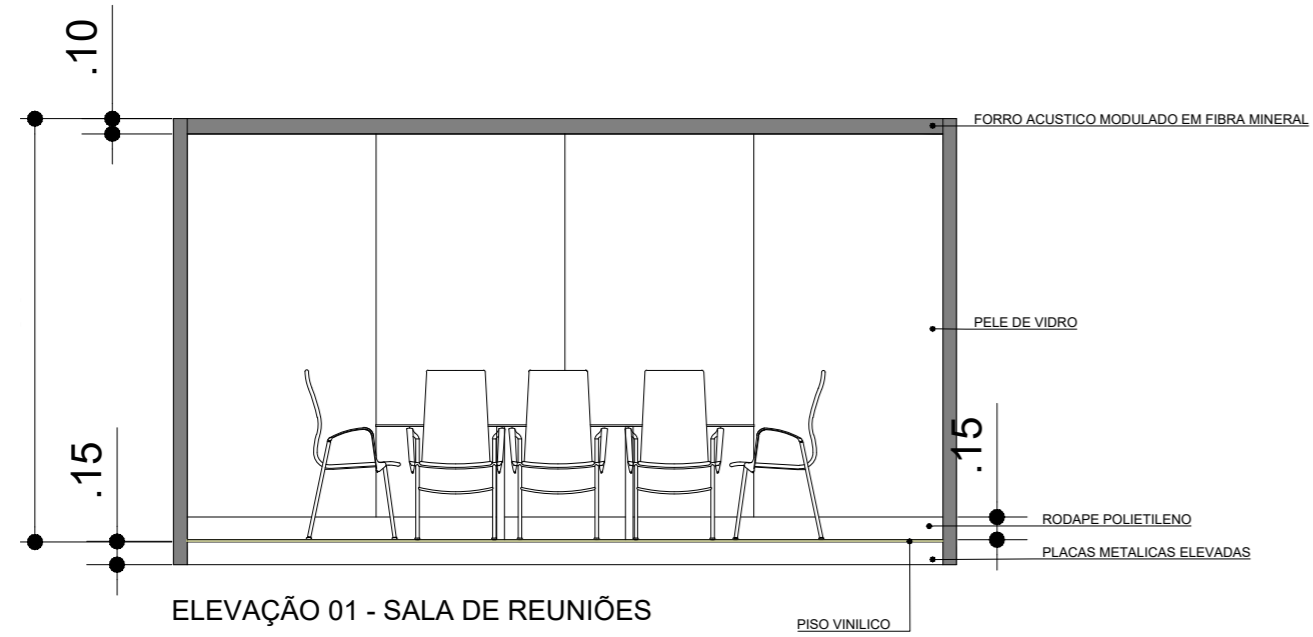

Obra: <b>Laje Corporativa</b> São Paulo/SP	Cliente / Proprietário: Performance Lab
<b>PROJETO DE ARQUITETURA DE INTERIORES</b>	
Desenho: Elisabete de Sousa Schimidt	VISTA SALA DE REUNIAO E ÁREA DE PLATAFORMAS DE TRABALHO Escala: 1/100 Data: março/2023
Folha:	<b>04</b>