

Projeto Integrador

Projeto Integrador Edificação Residencial



UNISA
Universidade Santo Amaro



Informações: Aluno(a): Nicolly Moreira Souza
Curso: Arquitetura e Urbanismo - EAD
RA: 5044588

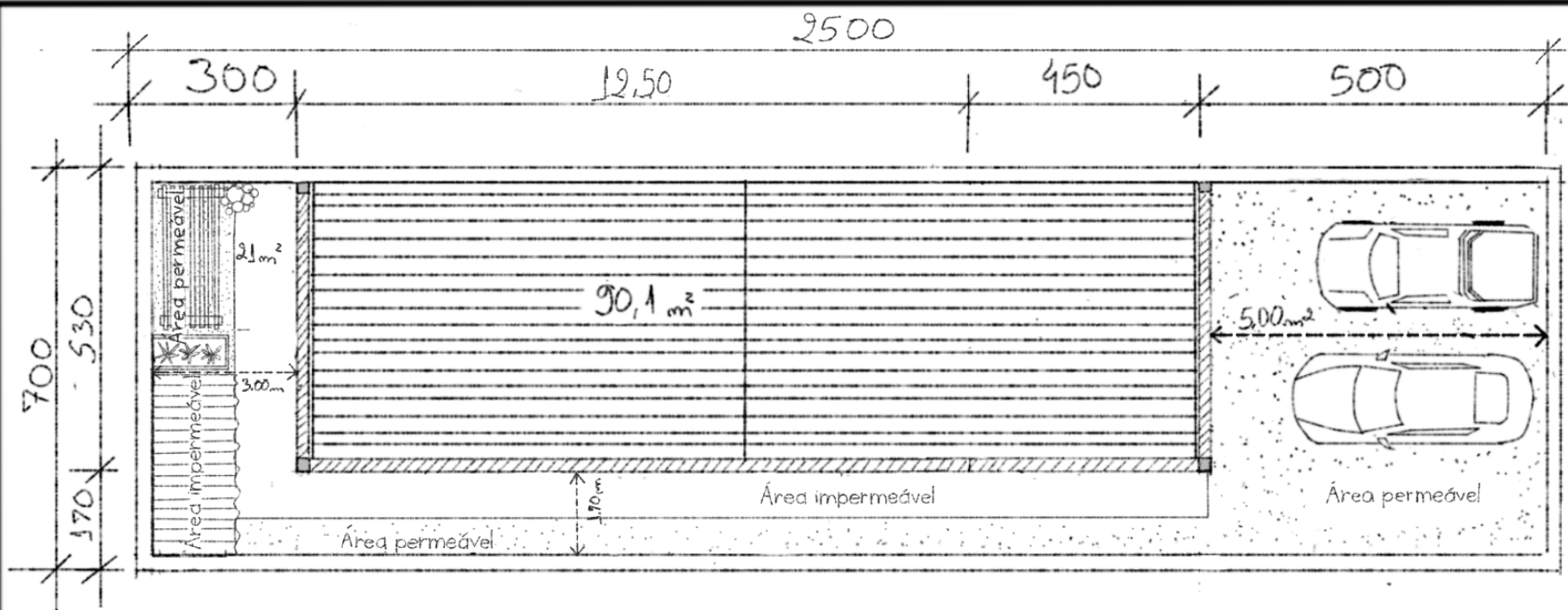

1 Planta de Implantação
Escala: 1 : 400

| Parâmetro Urbanístico | | | | | |
|-------------------------------|---------------------------|------------------------------------|---------------------|-------|---------|
| Nº do lote: 25 | Nome da rua: Flores Azuis | | Área: 175m² | | |
| Pavimentos | Taxa de ocupação (TO%) | Coeficiente de aproveitamento (CA) | Recuos obrigatórios | | |
| | | | Frete | Fundo | Lateral |
| Pavimento térreo | 6625 m² | 1,408 | 500 | 3,00 | 170 |
| Pavimento Superior | 90,1m² | | | | |
| Taxa de permeabilidade (TP%): | | 28,45% | | | |
| Área de estacionamento: | | Vaga para três carros | | | |

| | | | |
|--------------------|--|---|-------------|
| UNISA MEC 5 | Universidade Santo Amaro – UNISA | | folha A4 |
| | Curso de Arquitetura e Urbanismo - EaD | | |
| Nome da Disciplina | | Projeto Integrador - Edificação Residencial - EAD | |
| Nome do Aluno | | Nicoly Moreira Souza | |
| Escala | 1:100 | Data / Revisão | |

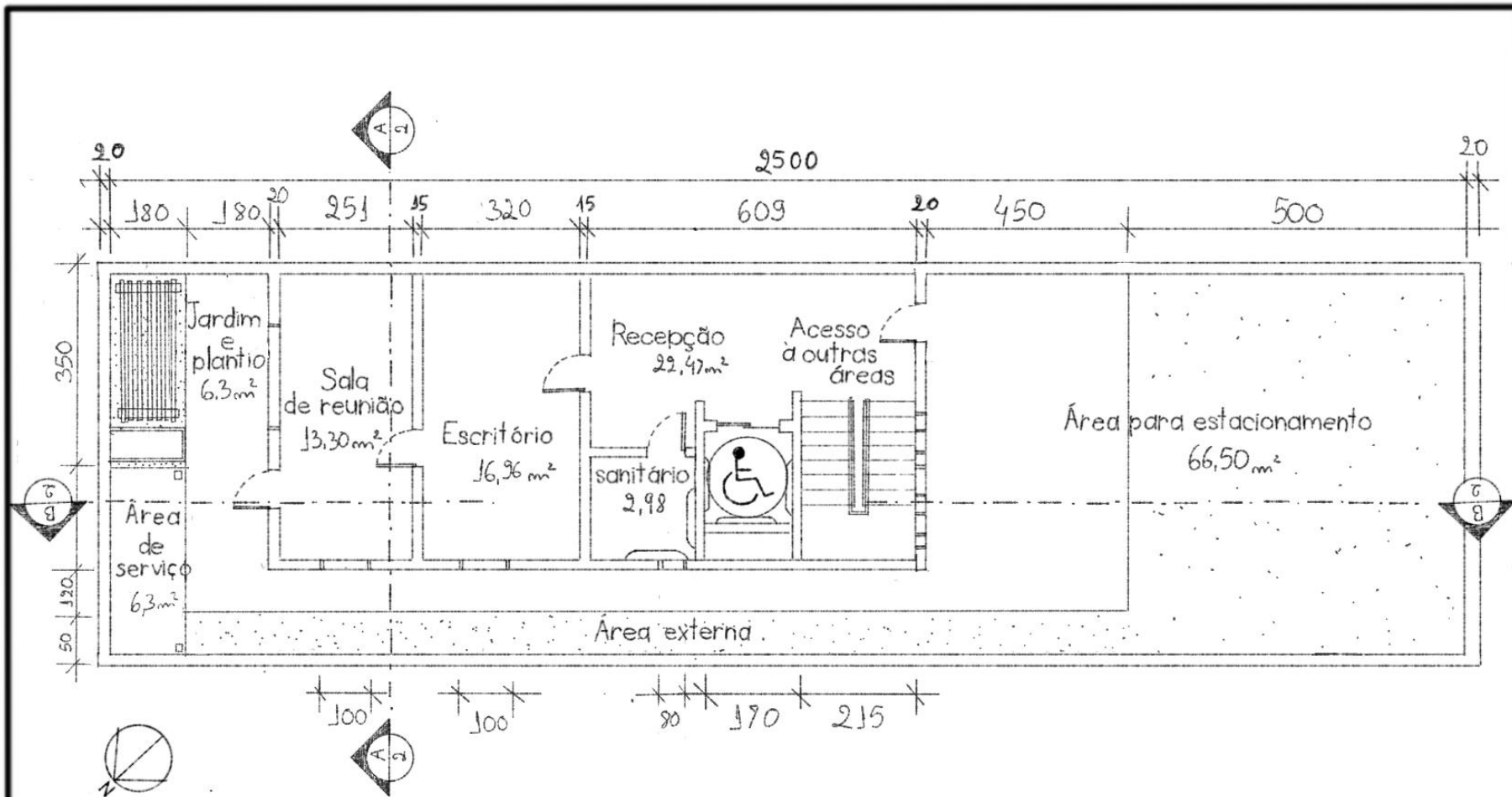

2 Planta 1º pavimento
Escala: 1:100

| | | | |
|--------------------|-------|---|-------|
| UNISA | MECS | Universidade Santo Amaro – UNISA | folha |
| | | Curso de Arquitetura e Urbanismo - EaD | A4 |
| Nome da Disciplina | | Projeto Integrador - Edificação Residencial - EAD | |
| Nome do Aluno | | Nicoly Moreira Souza | |
| Escala | 1:100 | Data / Revisão | |

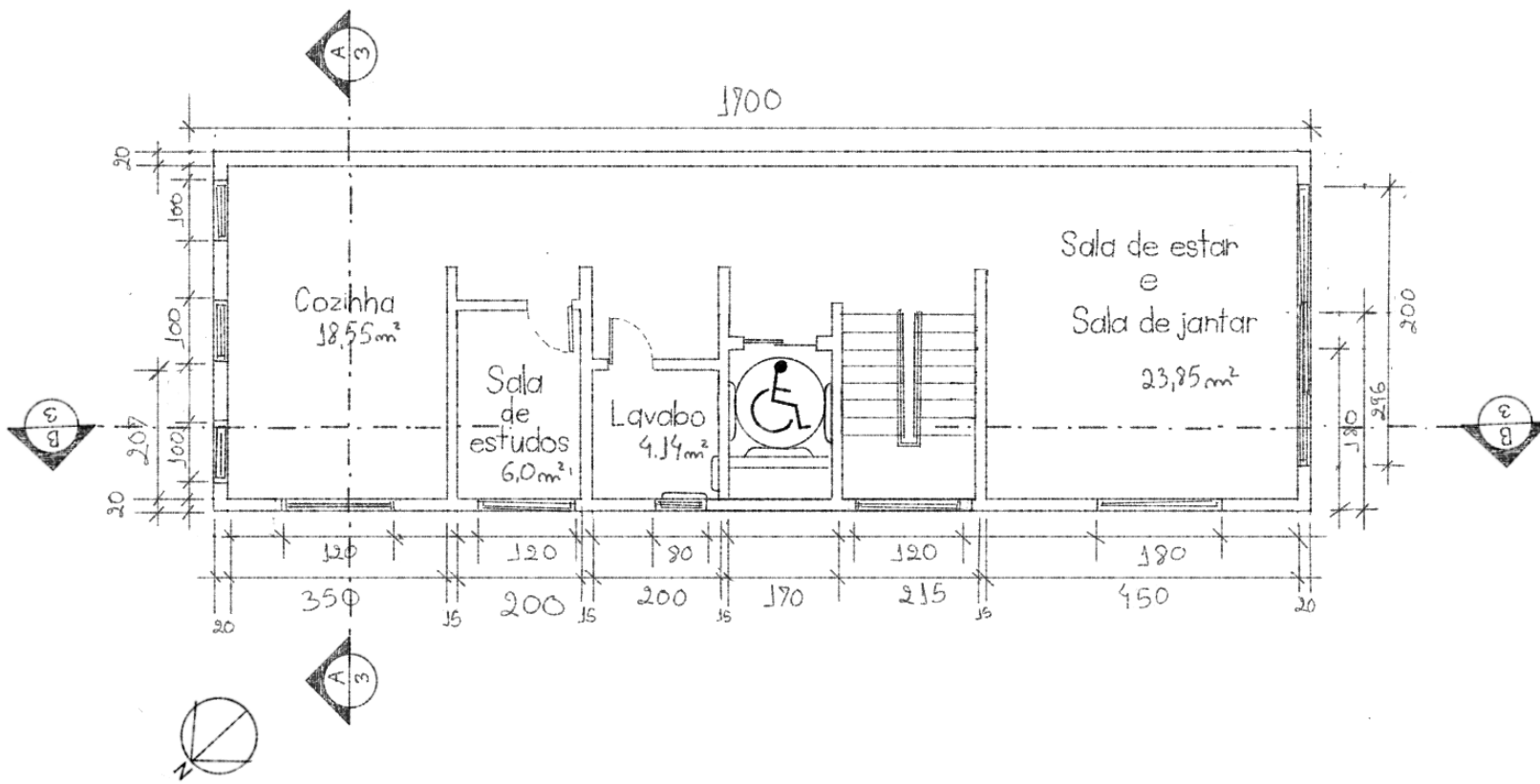

3 Planta 2º pavimento
Escala: 1 : 100

| | | | |
|--------------------|-------|---|-------|
| UNISA | MEC5 | Universidade Santo Amaro – UNISA | Folha |
| | | Curso de Arquitetura e Urbanismo - EaD | A4 |
| Nome da Disciplina | | Projeto Integrador - Edificação Residencial - EAD | |
| Nome do Aluno | | Nicoly Moreira Souza | |
| Escala | 1:100 | Data / Revisão | |

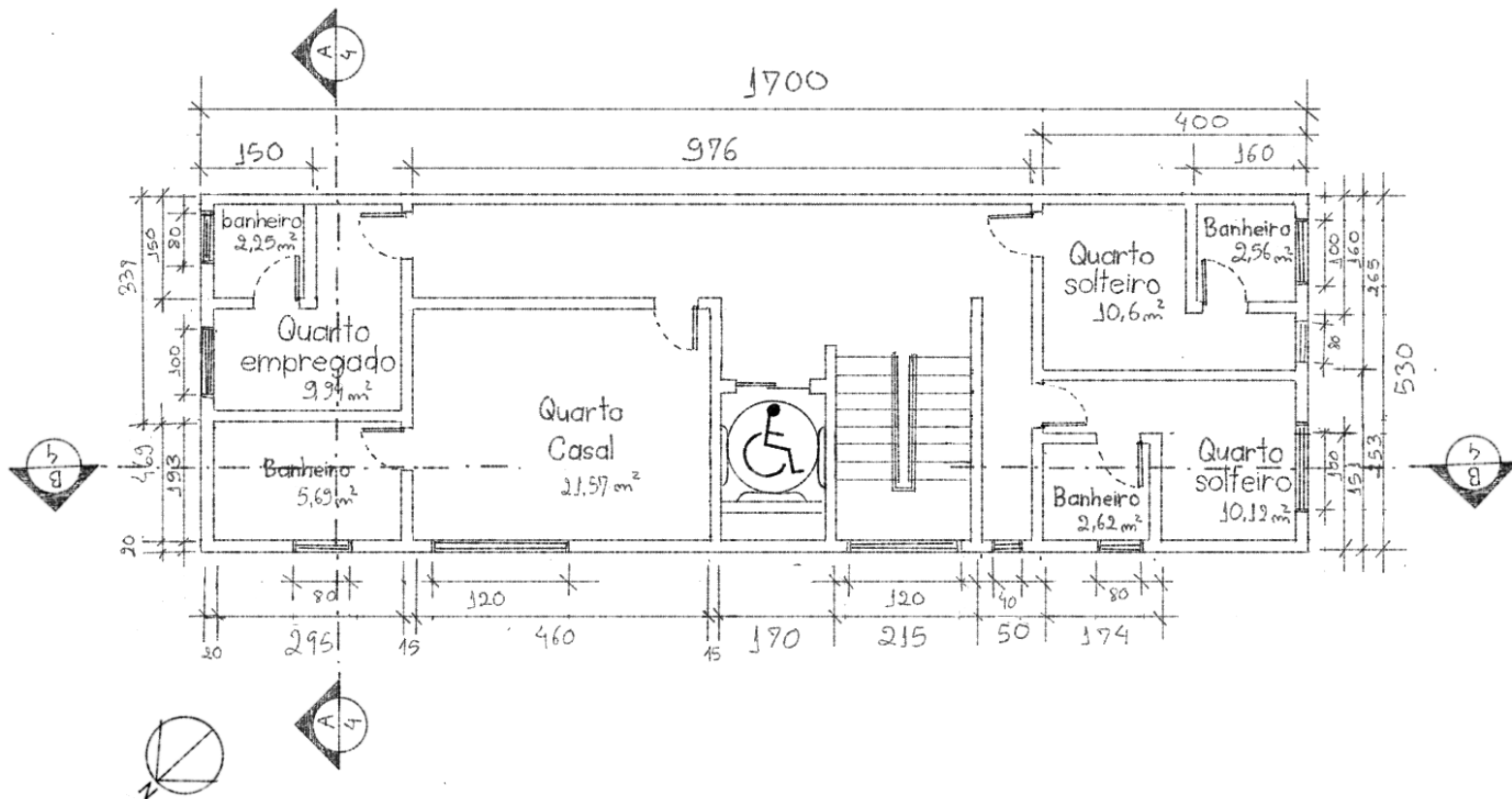

4 Planta 3º pavimento
Escala: 1:100

| | | | |
|---|------|--|-------|
| UNISA | MEC5 | Universidade Santo Amaro – UNISA | Folha |
| | | Curso de Arquitetura e Urbanismo - EaD | A4 |
| Nome da Disciplina | | | |
| Projeto Integrador - Edificação Residencial - EAD | | | |
| Nome do Aluno | | | |
| Nicoly Moreira Souza | | | |
| Escala | | Data / Revisão | |
| 1:100 | | | |

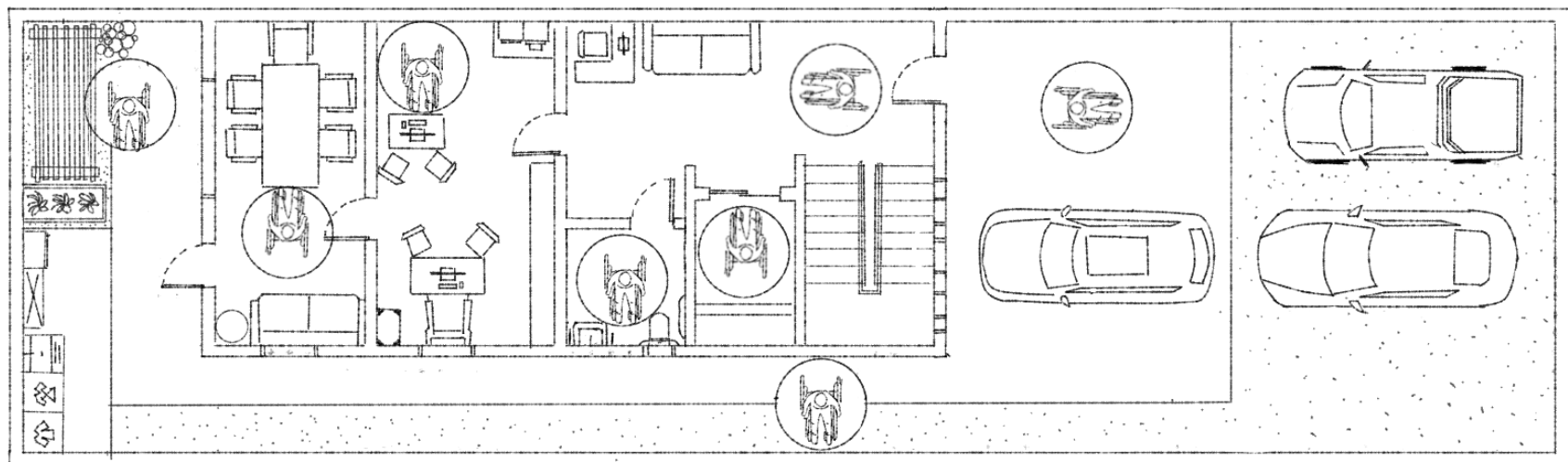

5 Planta Layout 1º Pavimento
Escala: 1 : 100

| | | | |
|--------------------|-------|---|-------|
| UNISA | MEC 5 | Universidade Santo Amaro – UNISA | Folha |
| | | Curso de Arquitetura e Urbanismo - EaD | A4 |
| Nome da Disciplina | | Projeto Integrador - Edificação Residencial - EAD | |
| Nome do Aluno | | Nicoly Moreira Souza | |
| Escala | 1:100 | Data / Revisão | |

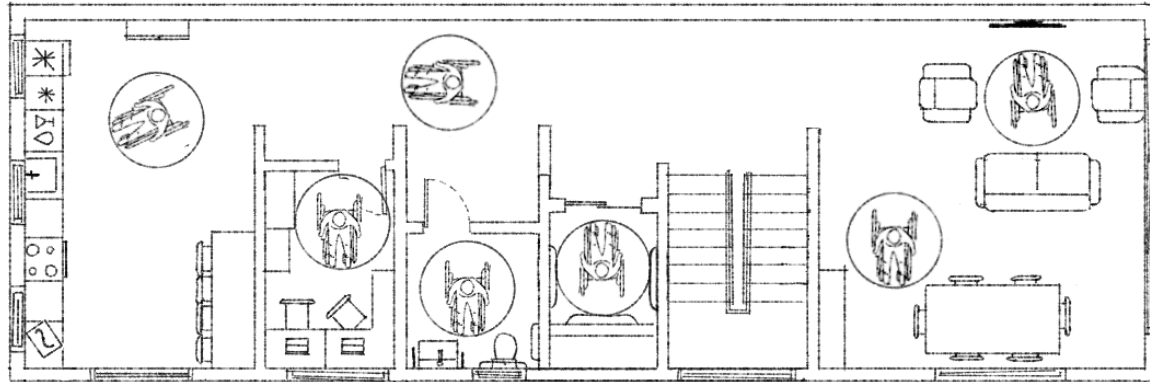

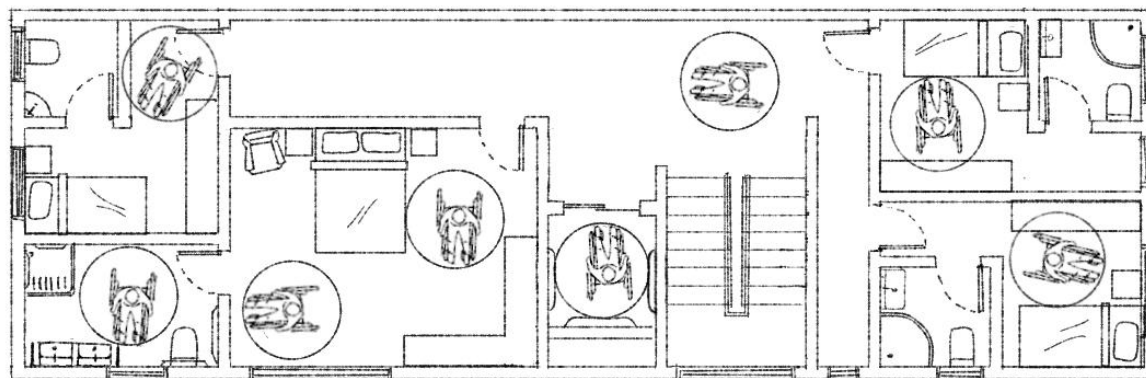

6 Planta Layout 2º Pavimento
Escala: 1 : 100

| | | | |
|---|-------|--|-------------|
| UNISA UNIVERSIDADE SANTO AMARO | MEC 5 | Universidade Santo Amaro – UNISA Curso de Arquitetura e Urbanismo - EaD | Folha A4 |
| Nome da Disciplina Projeto Integrador - Edificação Residencial - EAD | | | |
| Nome do Aluno Nicoly Moreira Souza | | | |
| Escala 1:100 | | Data / Revisão | |



7 Planta Layout 3º Pavimento
Escala: 1 : 100

| | | |
|---|--|----------------|
|   | Universidade Santo Amaro – UNISA Curso de Arquitetura e Urbanismo - EaD | Folha A4 |
| Nome da Disciplina | Projeto Integrador - Edificação Residencial - EAD | |
| Nome do Aluno | Nicoly Moreira Souza | |
| Escala | 1:100 | Data / Revisão |

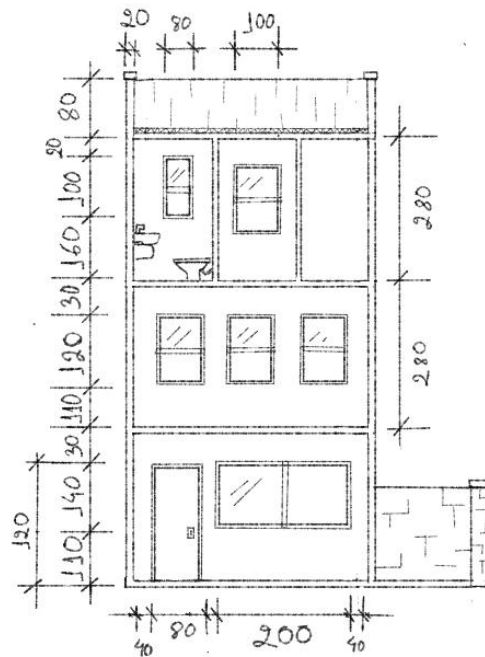

8 Planta de Corte A-Transversal
Escala: 1:100

| | | | |
|---|------|--|-------|
| UNISA | MEC5 | Universidade Santo Amaro – UNISA | Folha |
| | | Curso de Arquitetura e Urbanismo - EaD | A4 |
| Nome da Disciplina | | | |
| Projeto Integrador - Edificação Residencial - EAD | | | |
| Nome do Aluno | | | |
| Nicoly Moreira Souza | | | |
| Escala | | Data / Revisão | |
| 1:100 | | | |

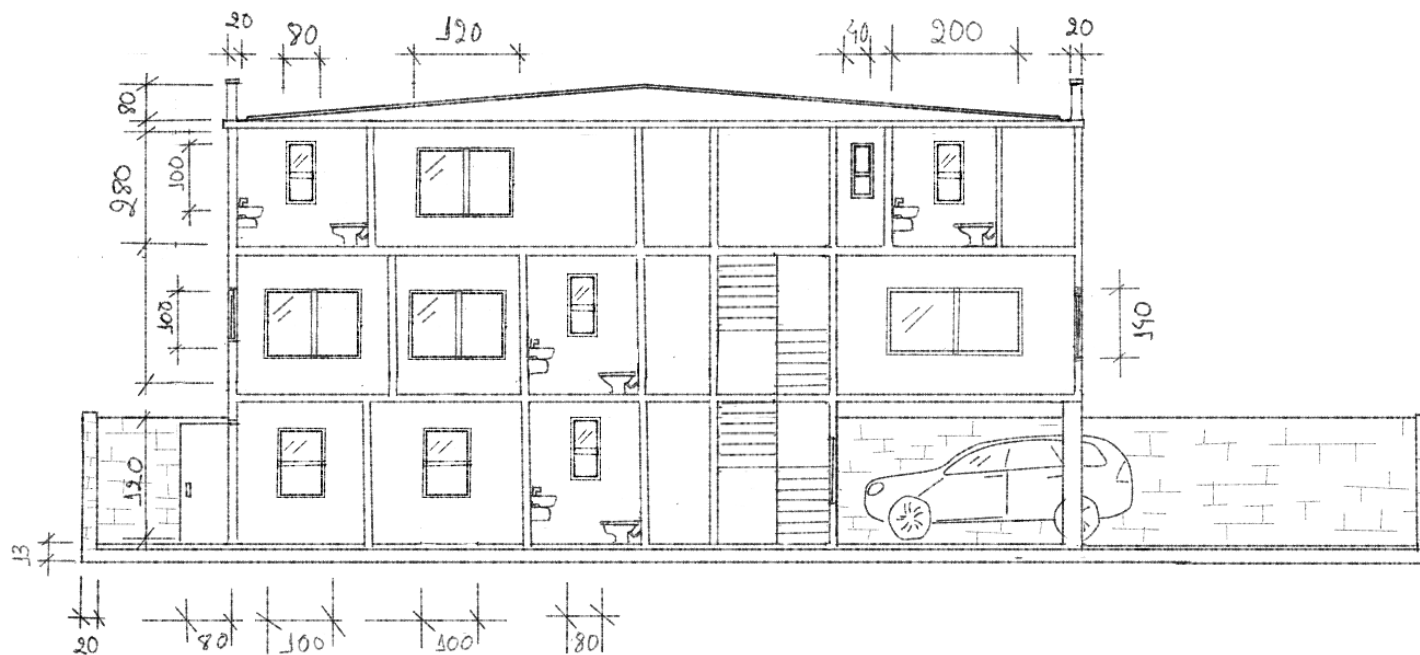

9 Planta de Corte B-Longitudinal
Escala: 1:100

| | | | |
|--------------------|-------|---|-------|
| UNISA | MEC5 | Universidade Santo Amaro – UNISA | Folha |
| | | Curso de Arquitetura e Urbanismo - EaD | A4 |
| Nome da Disciplina | | Projeto Integrador - Edificação Residencial - EAD | |
| Nome do Aluno | | Nicoly Moreira Souza | |
| Escala | 1:100 | Data / Revisão | |

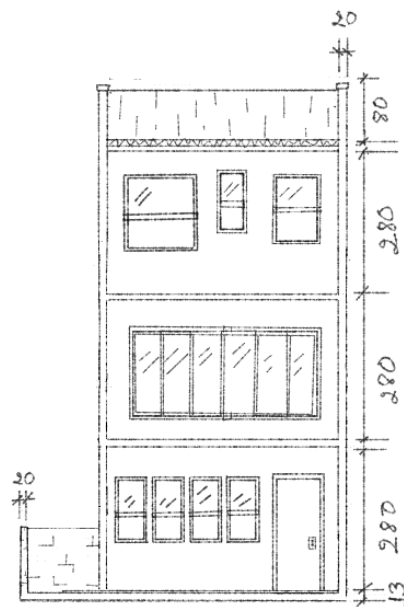

10 Fachada da residência
Escala: 1:100

| | | | |
|---|-------|--|----------------|
| UNISA | MEC 5 | Universidade Santo Amaro – UNISA | Folha |
| | | Curso de Arquitetura e Urbanismo - EaD | A4 |
| Nome da Disciplina | | | |
| Projeto Integrador - Edificação Residencial - EAD | | | |
| Nome do Aluno | | | |
| Nicoly Moreira Souza | | | |
| Escala | | 1:100 | Data / Revisão |



Partido arquitetônico-Equipe Aresto

Aresto Arquitetura é uma empresa que conta com o arquiteto e a designer, Danilo Mazzani e Suelen Leite para entregar aos clientes o melhor de seus projetos.

O que muito chama atenção em boa parte de seus projetos é o aspecto de modernização e a capacidade de aproveitar bem um ambiente bem iluminado.

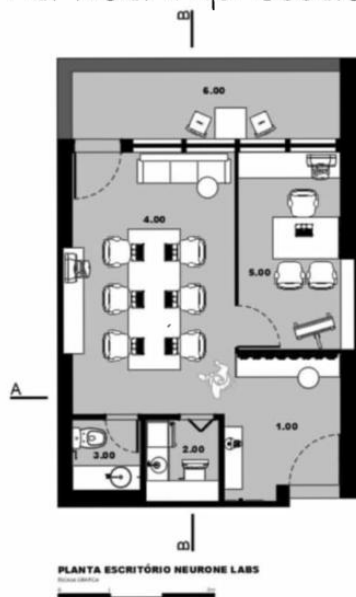
O projeto de interiores escritório NeuroneLabs, para entender a demanda do cliente, foram criados ambientes diferentes assim como uma recepção acolhedora é versátil. O espaço foi bem aproveitado e pensado especialmente na boa impressão do atendimento.



| | | |
|---|---|----------------------------|
|   | Universidade Santo Amaro – UNISA | Folha A4 |
| Curso de Arquitetura e Urbanismo - EaD | | |
| Nome da Disciplina Projeto Integrador - Edificação Residencial - EAD | | |
| Nome do Aluno Nicoly Moreira Souza | | |
| Escala | | Data / Revisão 08-02-23 |

Partido arquitetônico - Residência Família Almeida



A família Almeida adquiriu um lote localizado na rua Flores Azuis. Por ser uma planta geminada e um dos cliente ser cadeirante permanente, foi dado uma atenção especial nas criação de área acessíveis, como por exemplo, banheiros (PNE) com área de transferência para bacia sanitária, lavatório de aproximação, barras de apoio, portas na largura ideal para maior segurança.

A área para os demais pavimentos da residência foi projetado uma escada em U e um elevador residencial com capacidade para o trânsito de pessoas com um peso total de 200kg.

Nesse terreno geminado perdemos uma lateral de iluminação solar, por isso foi elaborado o uso de mais janelas nos ambientes, tornado a residência bastante arejada.

O planejamento de espaço para três carros foi feito assim como o pedido do cliente, e a área de plantio e jardim foi feito unificado com a área de serviço, trazendo uma visão mais proveitos da área externa. Também com a visão para o jardim da janela, temos o fundo do escritório, onde fica a sala de reuniões. A parte do escritório foi inspirada no partido arquiteto da equipe Aresto, com foco no conforto e claro na modernização e coletividade.

Os quartos ficaram localizados no terceiro pavimento, onde a família pode descansar com conforto e tranquilidade.

| | | |
|---|---|-----------|
|   | Universidade Santo Amaro – UNISA | folha |
| Curso de Arquitetura e Urbanismo - EaD | | A4 |
| Nome da Disciplina | Projeto Integrador - Edificação Residencial - EAD | |
| Nome do Aluno | Nicoly Moreira Souza | |
| Escala | Data / Revisão | |