

PLANTA RESIDÊNCIA E EDICULA
1:75

Universidade Santo Amaro-UNISA	Folha
Curso de Design de Interiores	01/07
Projeto de Interiores Residencial e comercial	
Planta de layout	Escala: 1:75
Brenda F. F. De Fimo	Data: 30/03/2023

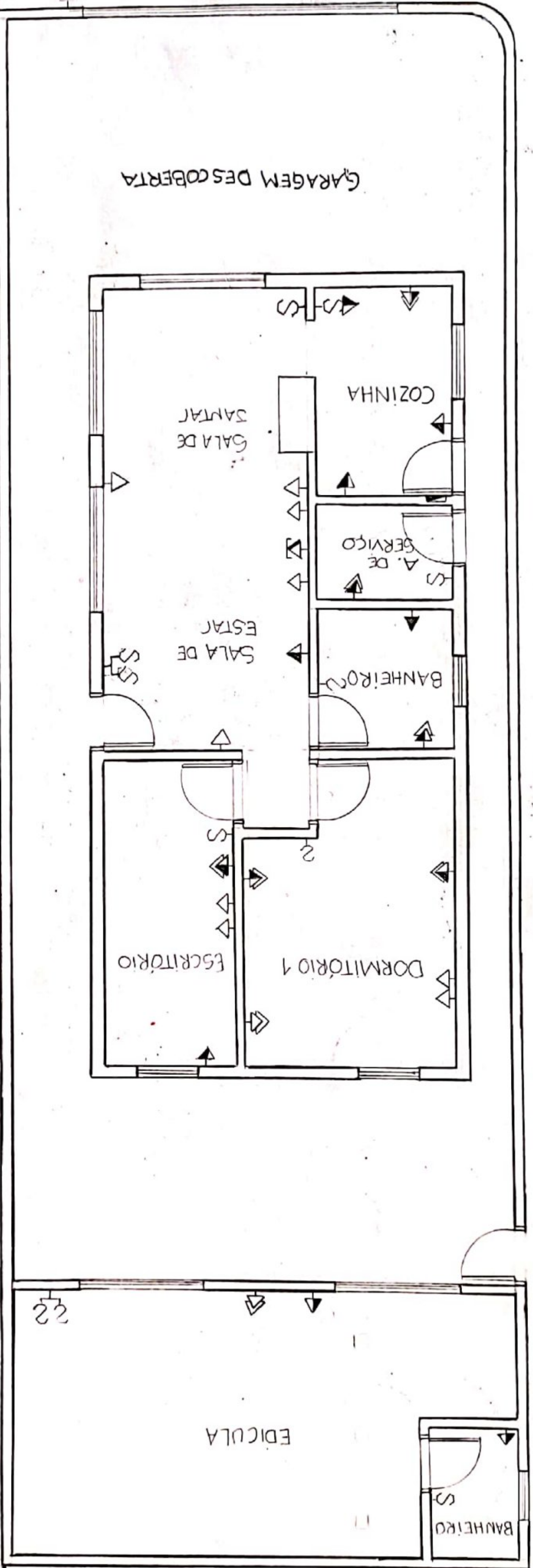
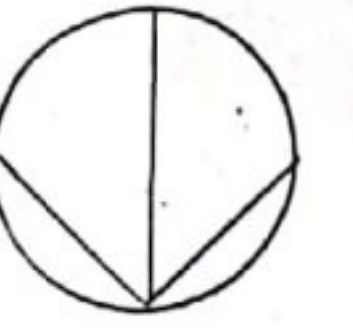

PLANTA DE ELÉTRICA
1:75

LEGENDA	LEGENDA
▽ Tomada simples 127V: A 30cm do piso	▣ Quadro de distribuição de energia
▽ Tomada simples 127V A 110cm do piso	
▴ Tomada simples 127V: A 220cm do piso	
▽ Tomada dupla 127V: A 30cm do piso	
▽ Tomada dupla 127V: A 110cm do piso	
∩ Interruptor	
◀ Ponto de antena de TV a 30cm do piso	

Universidade Santo Amaro - UNISA		Folha
Curso de Design de Interiores		02/07
Projeto de Interiores residencial e comercial		
Planta de elétrica	Escala: 1:75	
Brenda F. F. Delfino	Data: 30/03/2023	

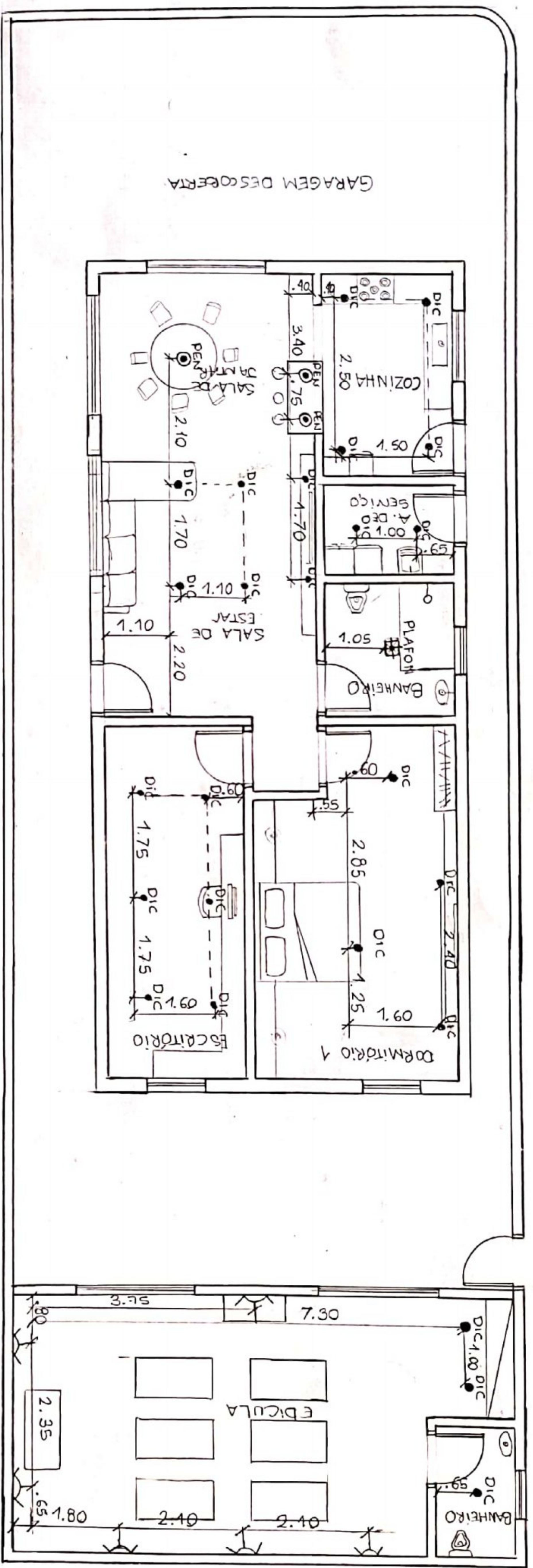

LEGENDA

- Ponto para embutido
- Ponto para pendente
- # Ponto para plafon
- > Ponto para arandela
- DIC Dicroica
- PEN Pendente
- PLAFON Plafon

PLANTA DE ILUMINAÇÃO
1:75

Universidade Santo Amaro - UNISA
 Curso de Design de Interiores
 Projeto de interiores residencial e comercial
 Planta de Iluminação
 Escala: 1/75
 Brenda F.F. Delfino
 Data: 30/03/2023

Folha 03/07

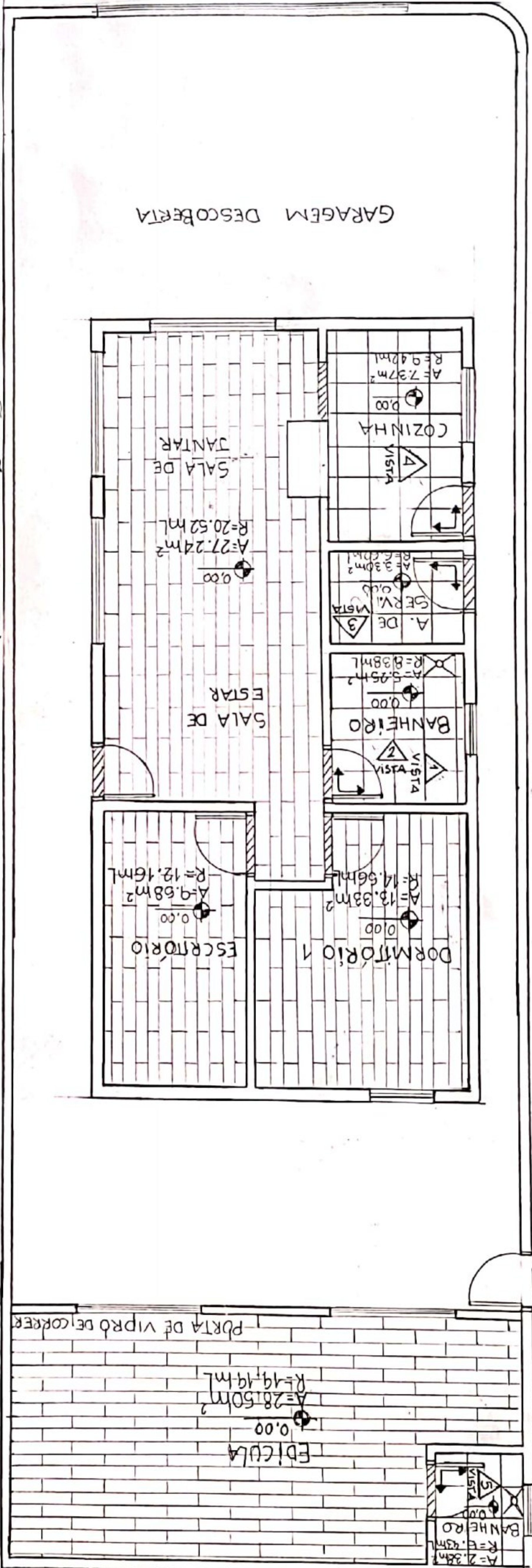

PLANTA DE PAGINAÇÃO DE PISO
1:75

LEGENDA

	Porcelanato branco
	50x50
	Piso Vinílico
	20x100
	Soleira de granito branco
	15x80
	15x80

Universidade Santo Amaro - UNISA

Curso de Design de Interiores

Projeto de interiores residencial e comercial

Planta de paginação de piso Escala: 1/75

Brenda F. F. Delfino

Data: 30/03/2023

Folha

04/07

CIMENTO QUEIMADO

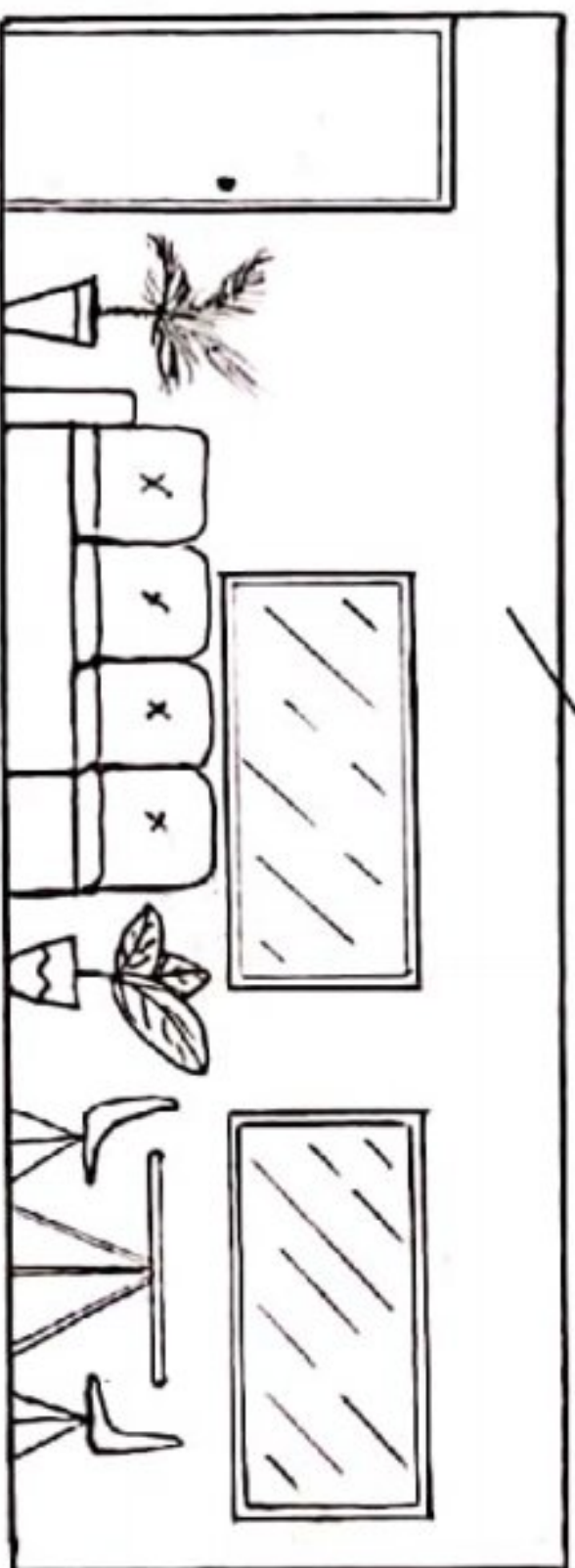

VISTA C - SALA DE ESTAR E JANTAR
1:75

SUVINIL COR CAMELO

SUVINIL COR AREIA

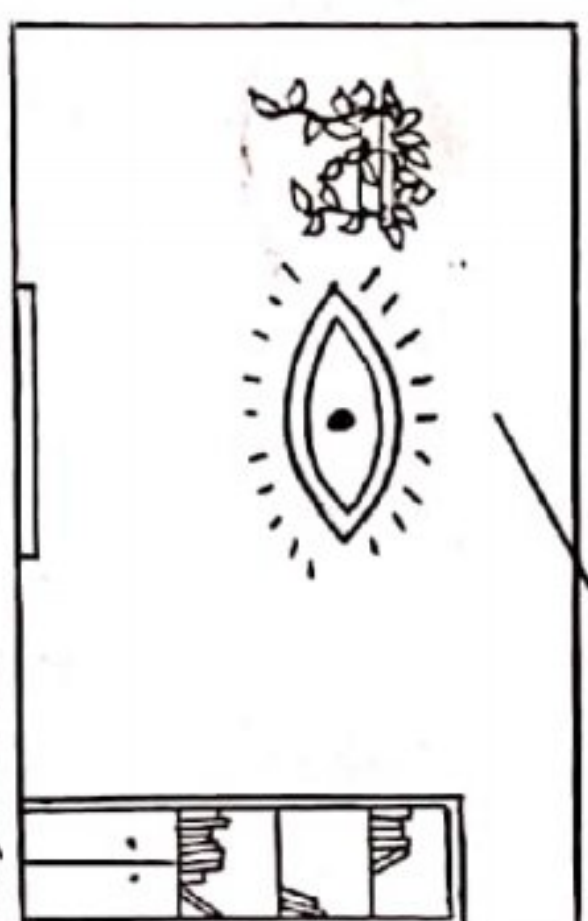

VISTA D - ESCRITÓRIO
1:75

SUVINIL COR CAMELO

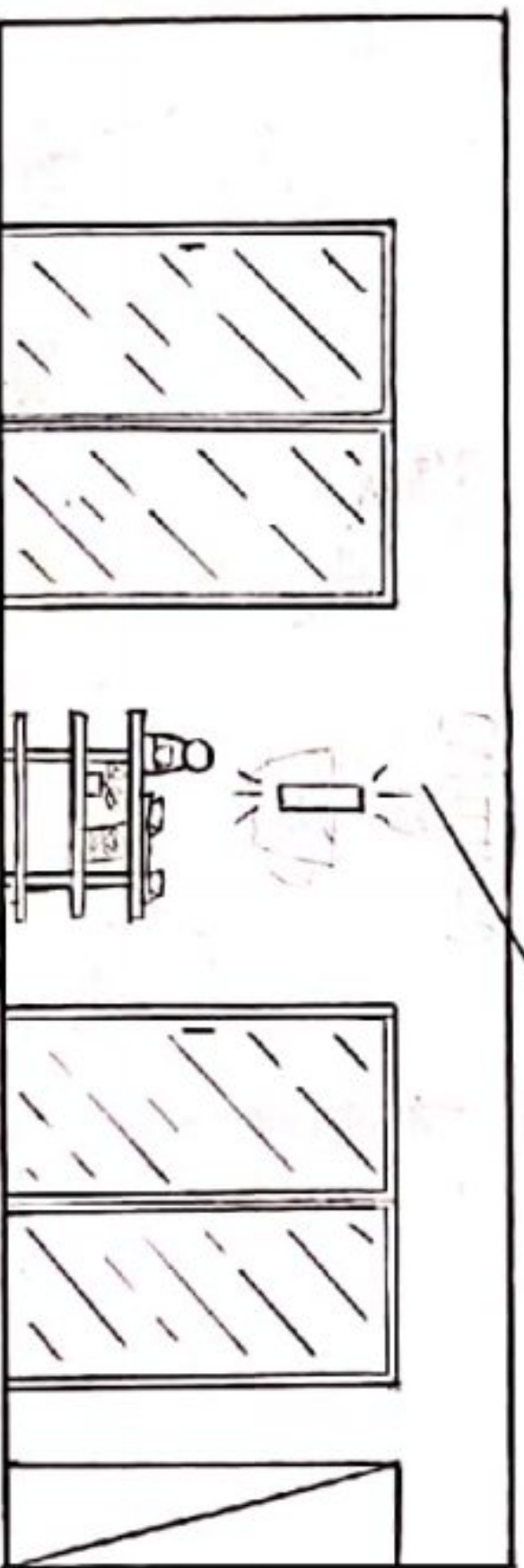

VISTA B - EDICULA
1:75

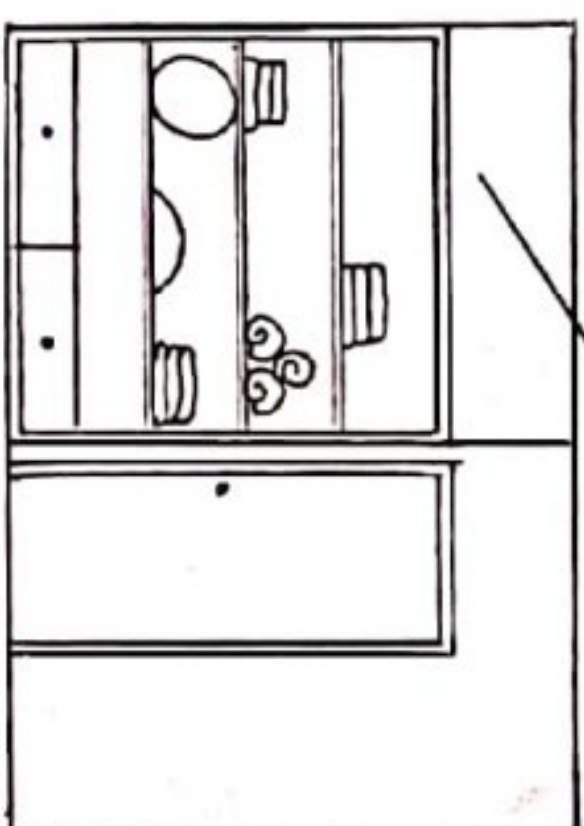

VISTA A - EDICULA
1:75

Universidade Santo Amaro - UNISA

Folha

Curso de Design de Interiores

05107

Projeto de Interiores residencial e comercial

Vistas internas

Escala: 1:75

Brenda F.F. Delfino

Data: 30/03/2023

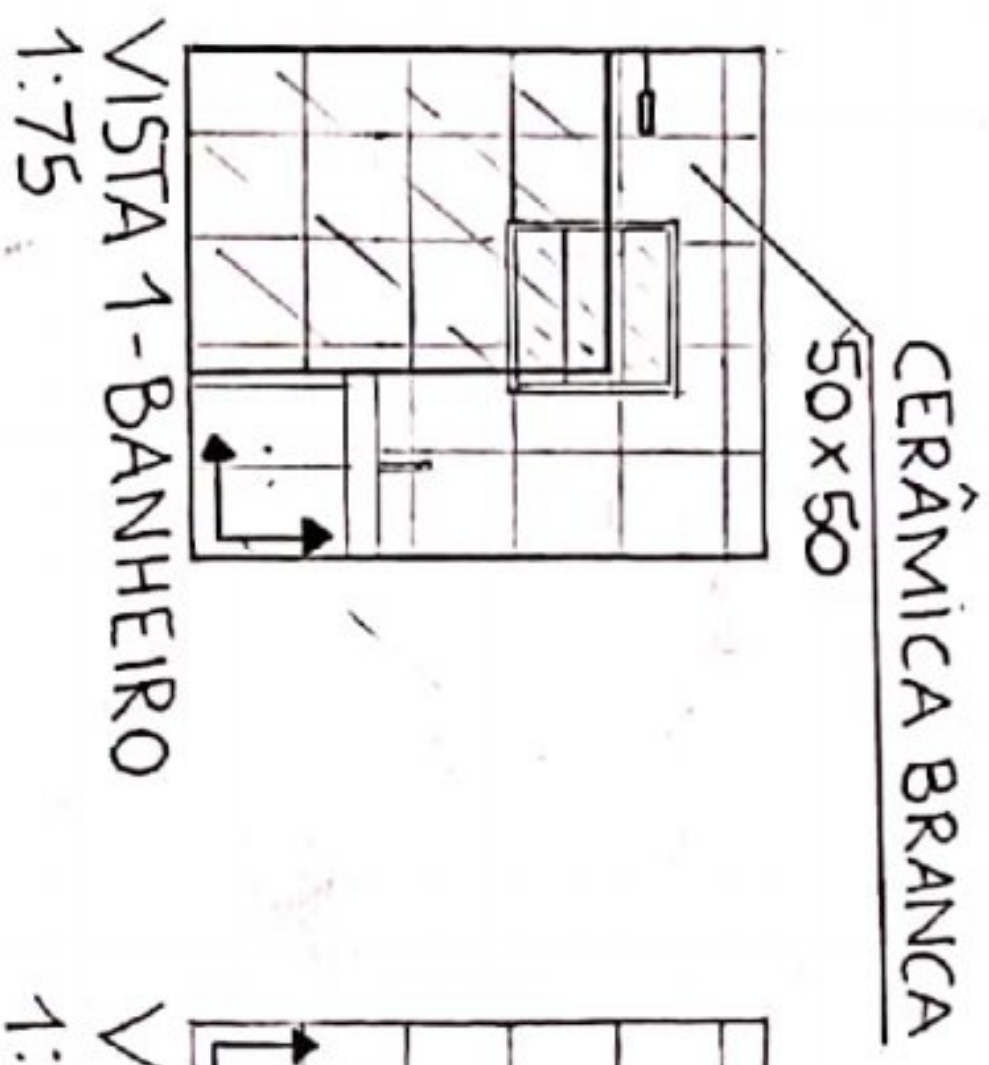

VISTA 1 - BANHEIRO
1:75



VISTA 2 - BANHEIRO
1:75

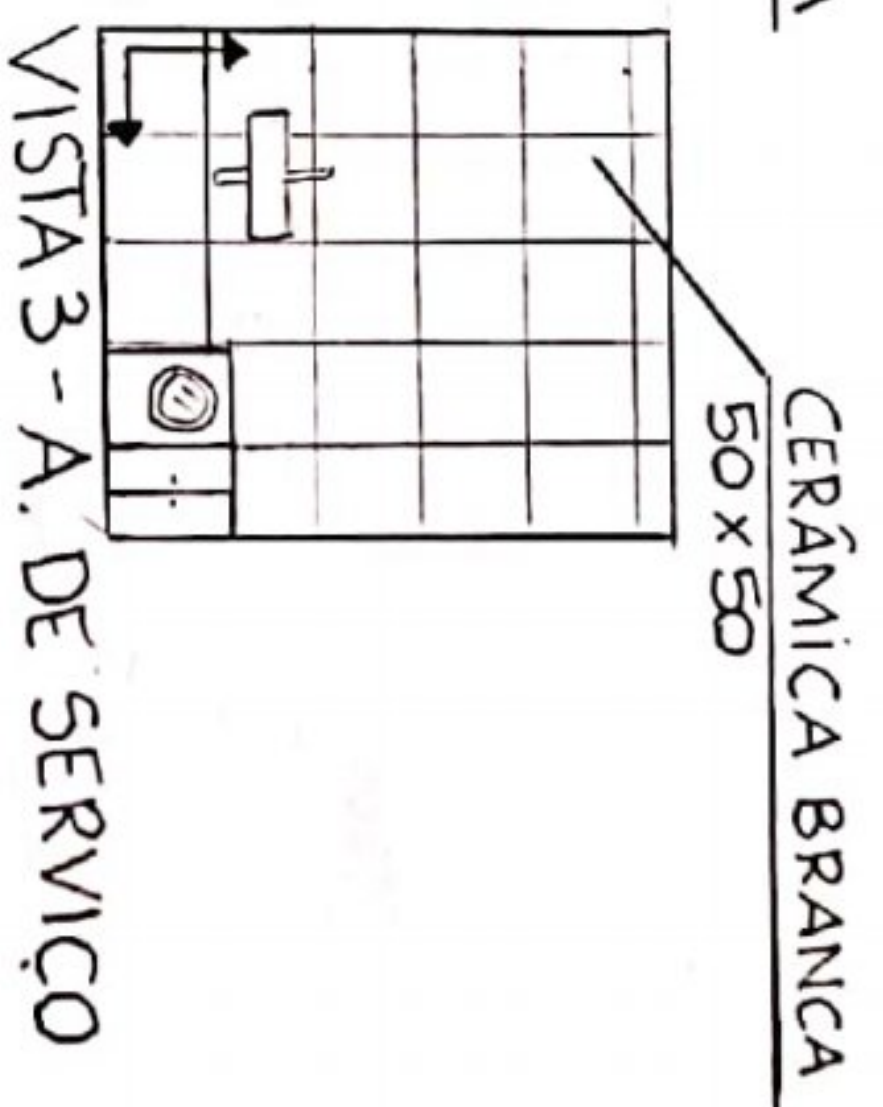

VISTA 3 - A. DE SERVIÇO

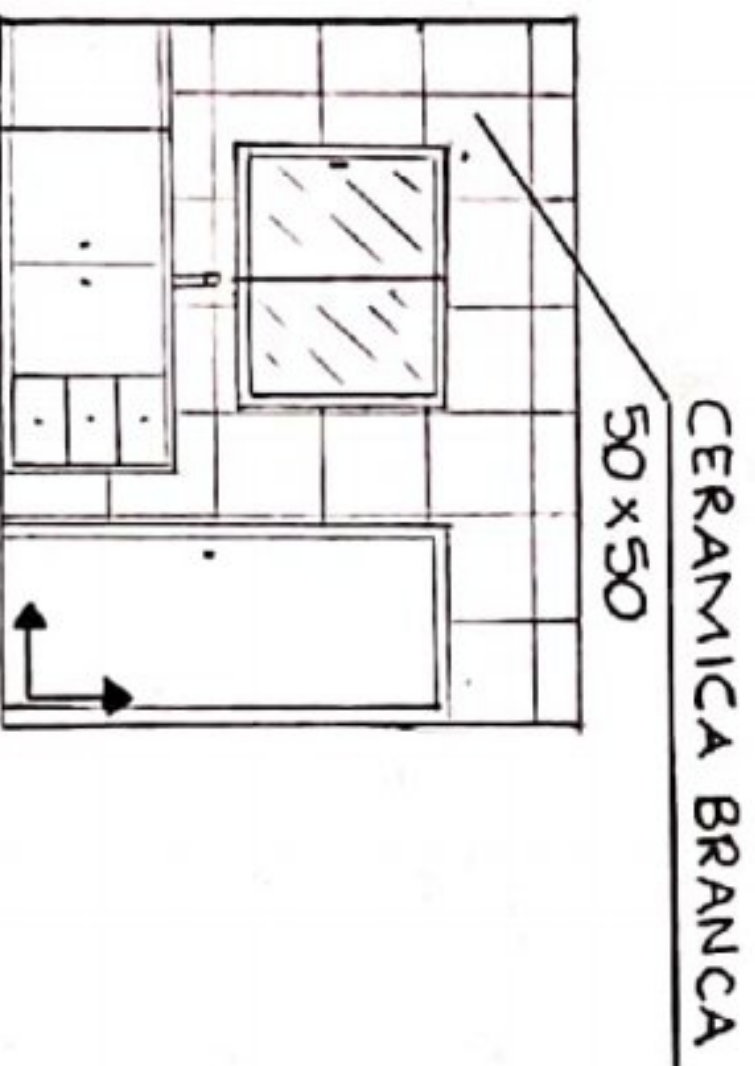

VISTA 4 - COZINHA
1:75

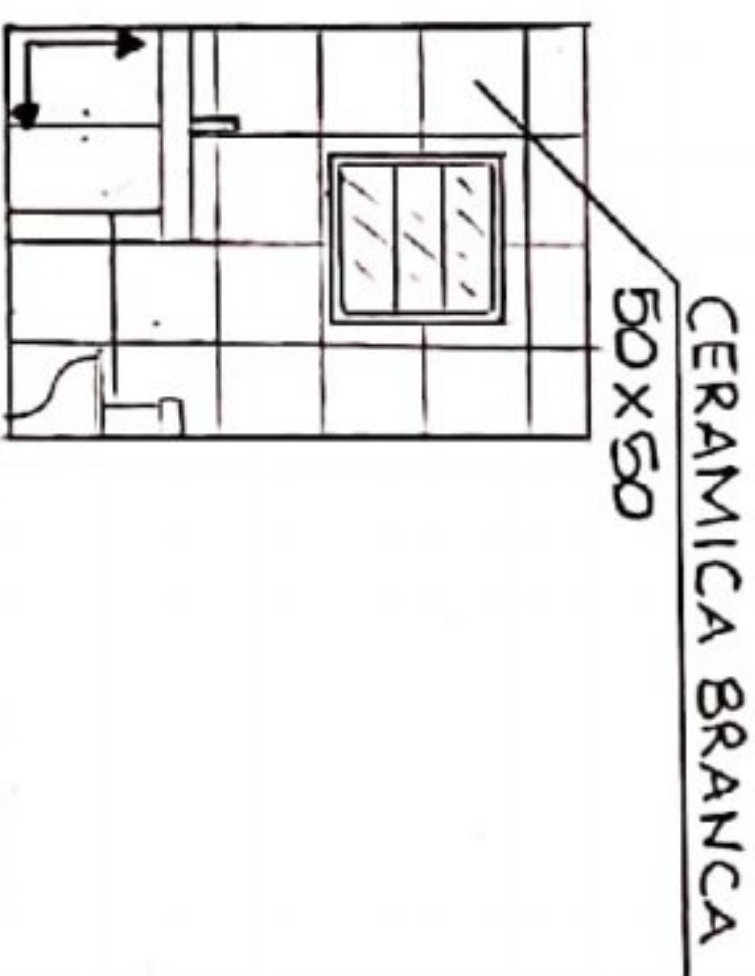

VISTA 5 - BANHEIRO
1:75

Universidade Santo Amaro - UNISA	Folha
Curso de Design de Interiores	06/07
Projeto de interiores residencial e comercial	
Vistas internas - Paginação de parede	
Brenda F. F. Delfino	Escala: 1:75
	Data: 30/03/2023

PAINEL SEMÂNTICO

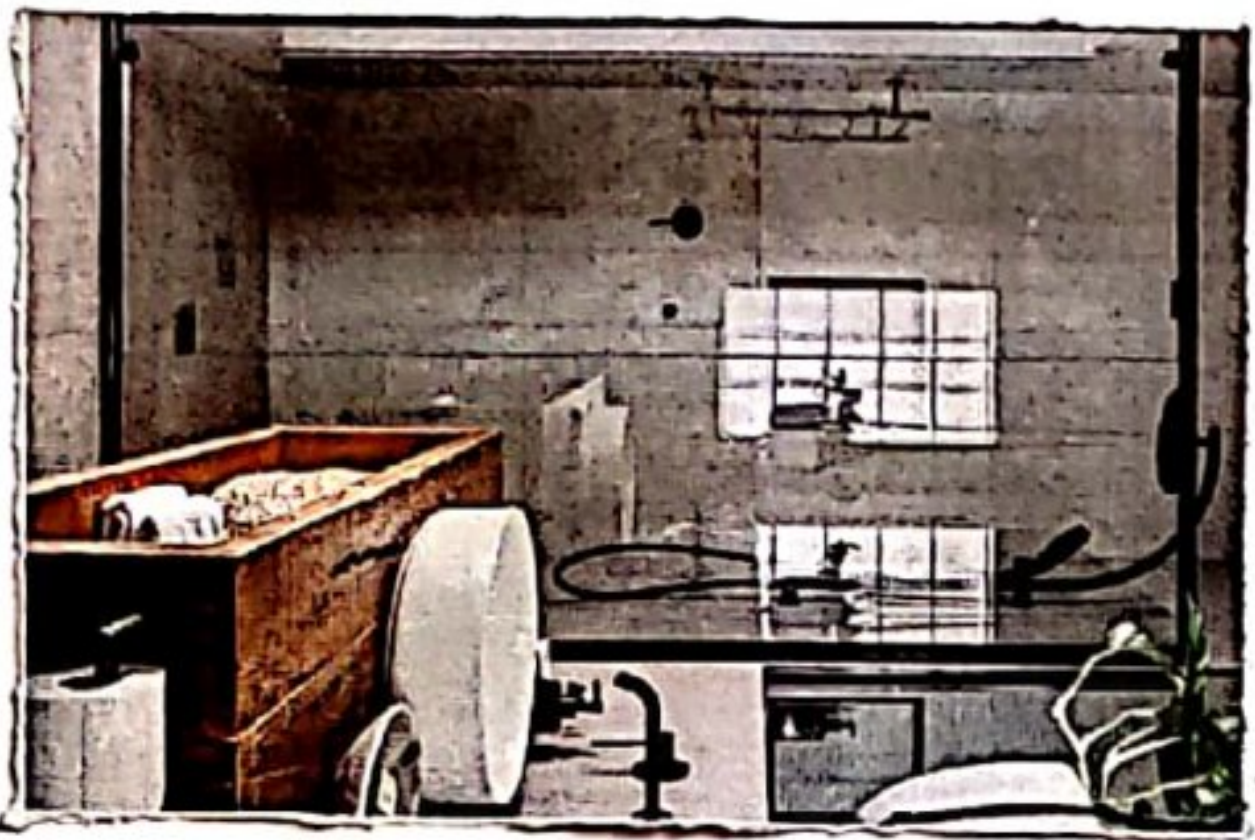
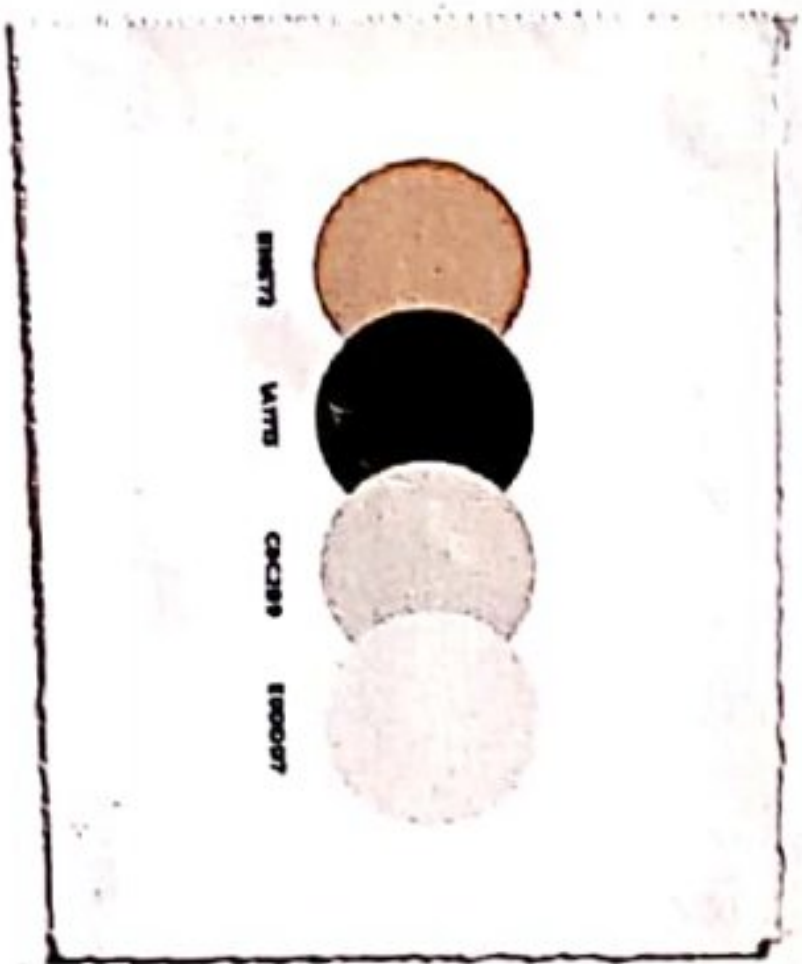
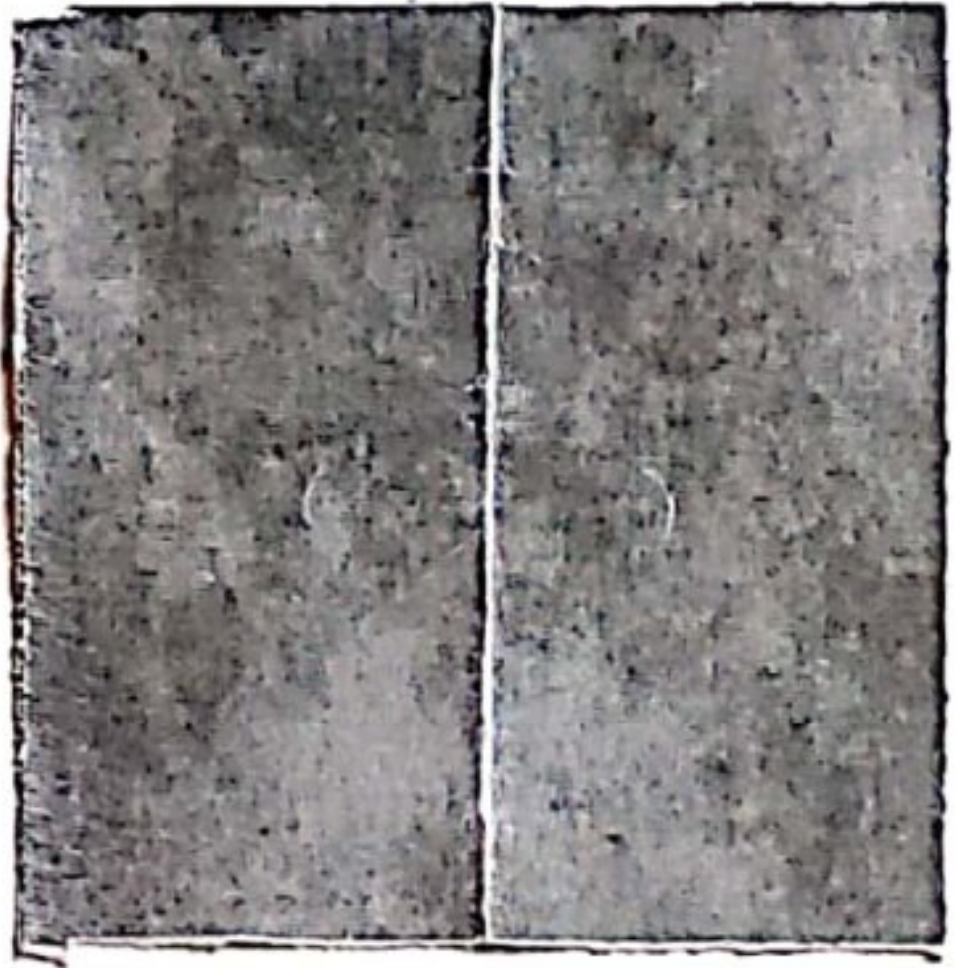
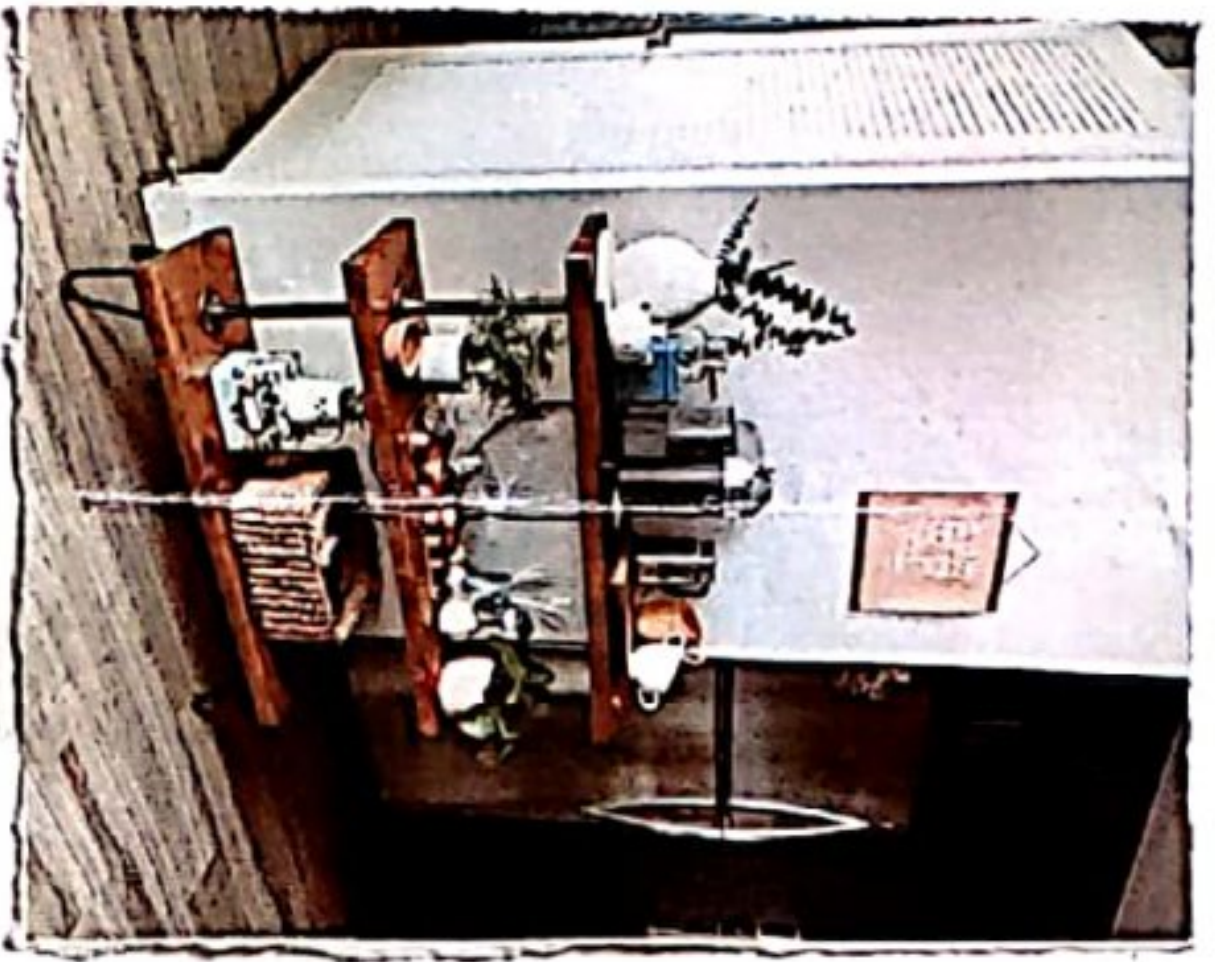

Para esse projeto foi adotado o estilo contemporâneo com tendência para o industrial, utilizando cores neutras, como tons de cinza e preto. Para trazer o conceito industrial, foi aplicado o cimento queimado. Moveis em madeira bruta e plantas foram inclusos para trazer sensação de conforto. Para o estúdio de yoga prevaleceu o estilo contemporâneo com cores neutras e luz amarela indireta.

Universidade Santo Amaro - UNISA

Curso de Design de Interiores

Projeto de interiores residencial e comercial

Painel Semântico

Brenda F. Delfino

Data: 30/03/2023