

PARTIDO ARQUITETÔNICO

Para atender as necessidades dos moradores foi criado um projeto moderno, obedecendo tanto as normas da ABNT quanto as do condomínio. Priorizando a acessibilidade, o acesso para a casa e através de uma rampa com inclinação adequada, há uma nívelação entre os cômodos e o acesso aos pisos superiores pode ser pela escada ou pelo elevador que viabiliza o acesso do cadeirante. Os cômodos de longa permanência foram projetados para que fiquem voltados para o sol nascente evitando o aquecimento dos mesmos. Na fachada foram utilizados vidros e pedras deixando o visual despojado e moderno.

O projeto base utilizado como exemplo foi o do arquiteto Marcelo Sbarra que tem como técnica de execução a acessibilidade, foi extraído do projeto as medidas dos demais espaços: Lavabo, sala, cozinha, banheiro e escritório.

PARÂMETROS URBANÍSTICOS	
LEGISLAÇÃO	PROJETO
ÁREA CONSTRUIDA	272 m ²
TP	38,28%
ÁREA PERMÍVEL	67 m ²
RECURSOS	FRON: 5,00M; LAT: 1,50M; FUN: 3,00M FRON: 5,00M; LAT: 1,50M; FUN: 3,00M
GENARITO	10,0 M
TO	50% = 88 m ²

Autor: Thathiane Maria Rosa dos Santos RA: 4927672	
Materia: Projeto Integrador: Edificação Residencial	
Projeto: Partido Arquitetônico, Partido base e Parâmetros Urbanísticos	
DATA: 21/05/2023	01/6

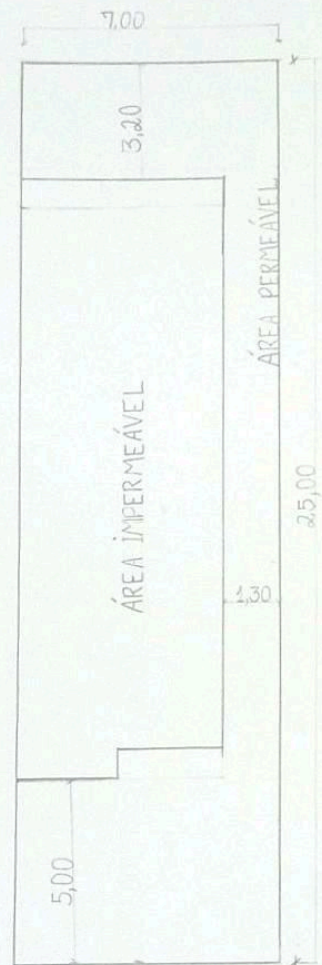

Rua Flores Azuis

Autor(a): Thatiane Maria Rosa dos Santos RA: 4927672

Matéria: Projeto Integrador: Edificação Residencial

Projeto: Planta de Implantação

Data: 21/03/2023

ESCALA
1/25

PRANCHA:
02/6

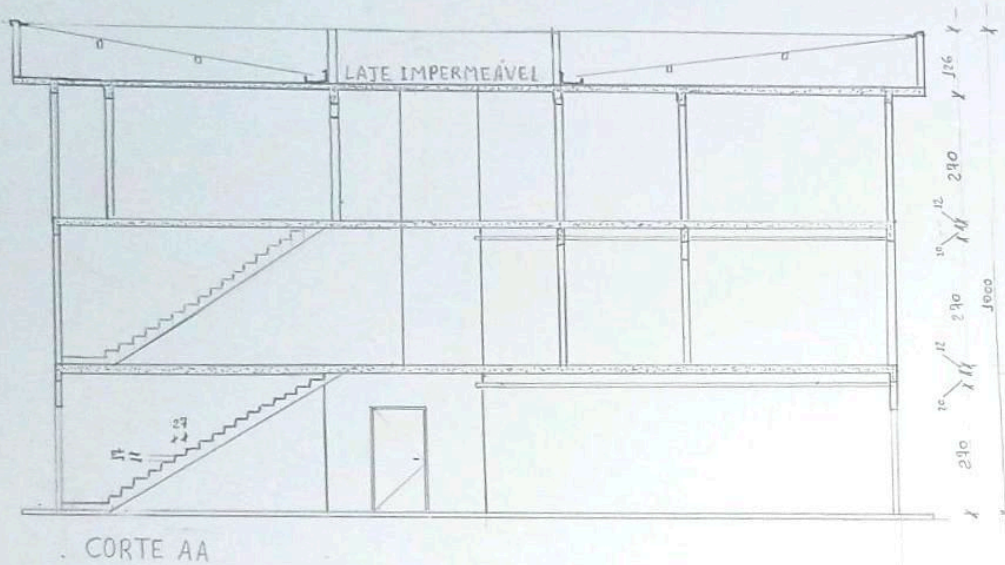

CORTE AA

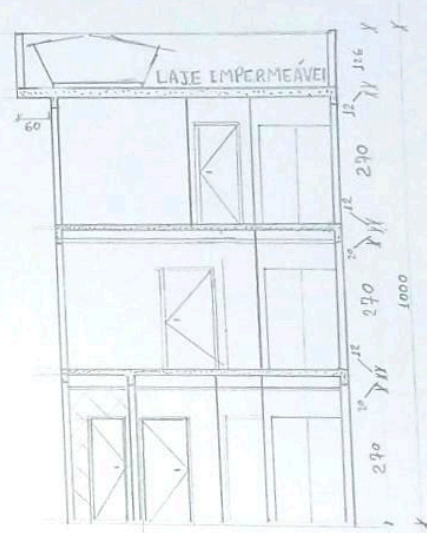

CORTE BB

Autoria: Thatiane Maria Rosa dos Santos RA: 4927672		
Matéria: Projeto Integrador: Edificação Residencial		
Projeto: Cortes		
Data: 21/03/2023	ESCALA: 1/100	FOLHA: 4/6

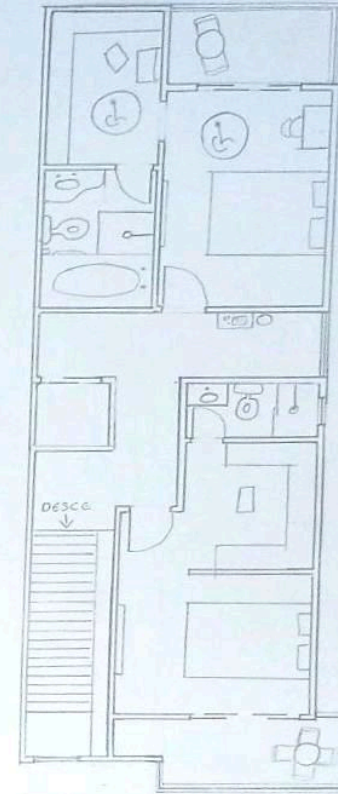
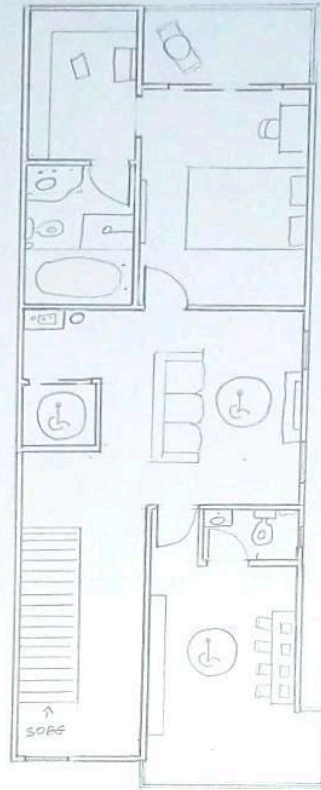
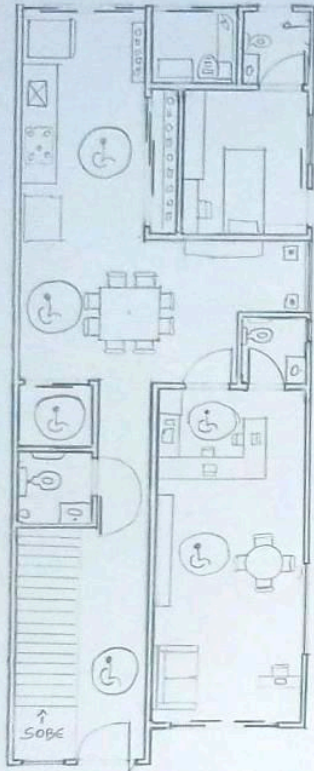

Autor: Thatiane Maria Rosa dos Santos RA: 4927672		
Materia: Projeto Integrador: F.dificação Residencial		
Projeto: Plantas dos Pavimentos com Leiaute		
Data: 21/03/2023	ESCALA: 1/100	PRANCHA: 5/6

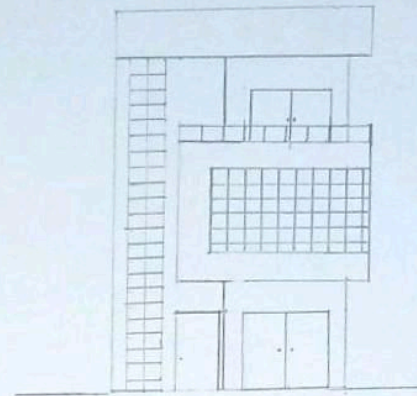
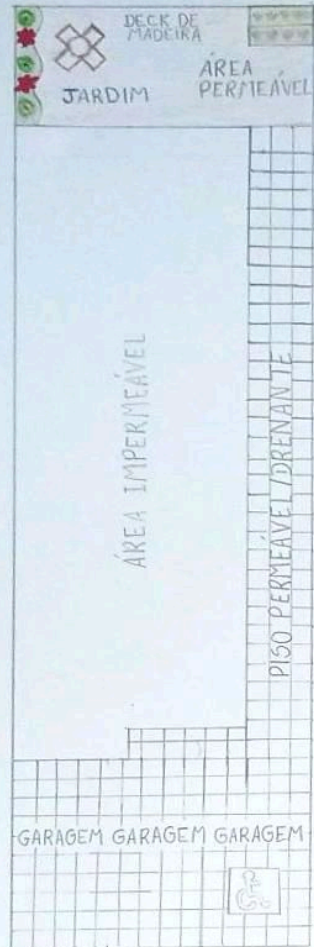

FACHADA

Autor(a): Thatiane Maria Rosa dos Santos RA: 4927672		
Matéria: Projeto Integrador: Edificação Residencial		
Projeto: Planta da Área Externa e Fachada		
Data: 21/03/2023	ESCALA 1/25	PRANCHA 6/6