

PLANTA BAIXA
 ESC. 1:75
 A: 760,25 m²

- NOTAS**
- * Todas as portas externas deverão ser maciça.
 - * Divisórias dentro das salas deverão ser espelhada.
 - * As janelas serão de alumínio reforçado com vidro duplo.
 - * As telhas serão Ecológica
 - * Local para Compostagem atrás da Creche.
 - * Local para lixo Reciclável.

QUADRO DE ÁREAS	
ÁREA DO TERRENO	1.150,00 m ²
ÁREA DA CONSTRUÇÃO	760,25 m ²
ÍNDICE DE APROVEITAMENTO	0,66
TAXA DE OCUPAÇÃO	66,08 %
ÁREA PERMEÁVEL DO TERRENO	175,00 m ² - 15,00 %

MACHADO
 ARQUITETURA E URBANISMO

PROJETO ARTETÔNICO		Obra: CRECHE
Endereço: AV. SÃO REMO X BALTAZAR RABELO, BUTANTÃ SÃO PAULO - S.P.		Assinatura Proprietário:
Proprietário:		Responsável Pela Obra:
Contém: PLANTA BAIXA - QUADRO DE ÁREAS NOTAS		
Autora do Projeto: GISLENE MACHADO SIMIANO		Prancha: 01
Desenho: GISLENE	Data: Setembro/2022	Escala: Indicada
		Total: 03

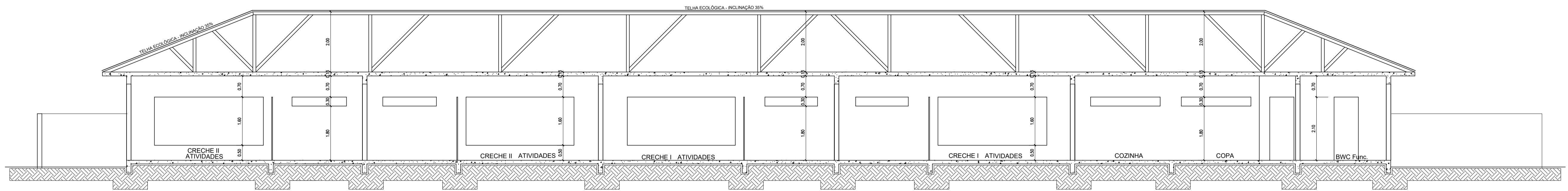

CORTE A - A
ESC. -----1:75

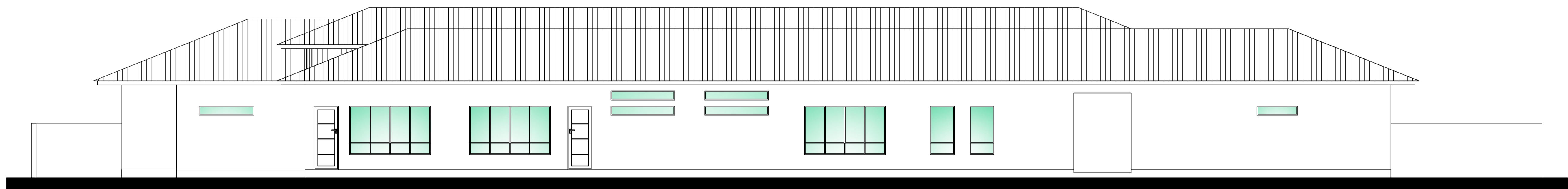

FACHADA LATERAL
ESC. -----1:75

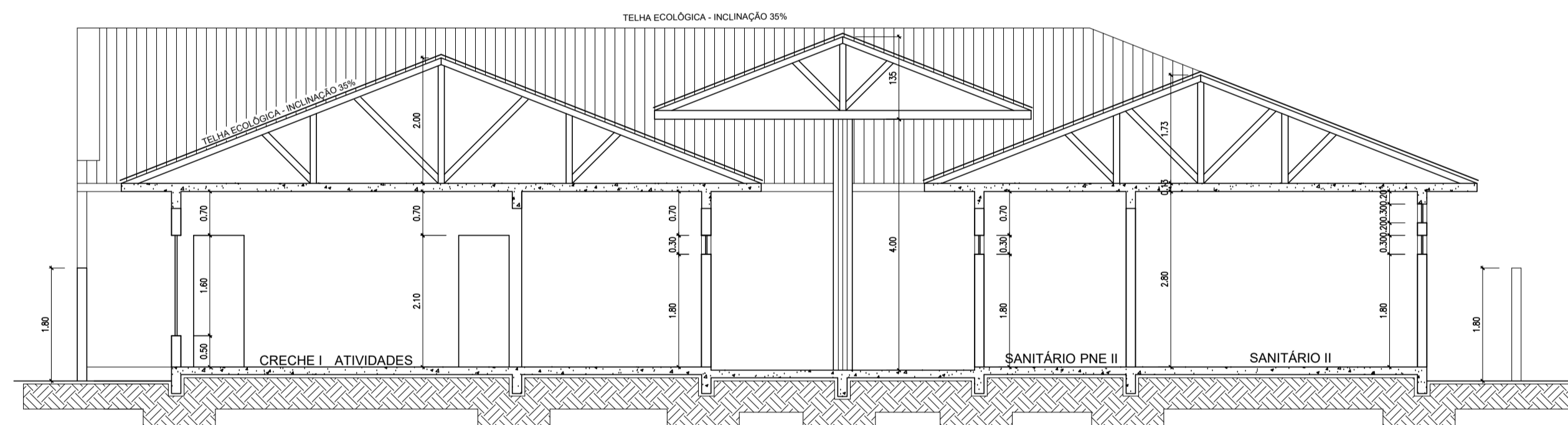

CORTE B - B
ESC. -----1:75

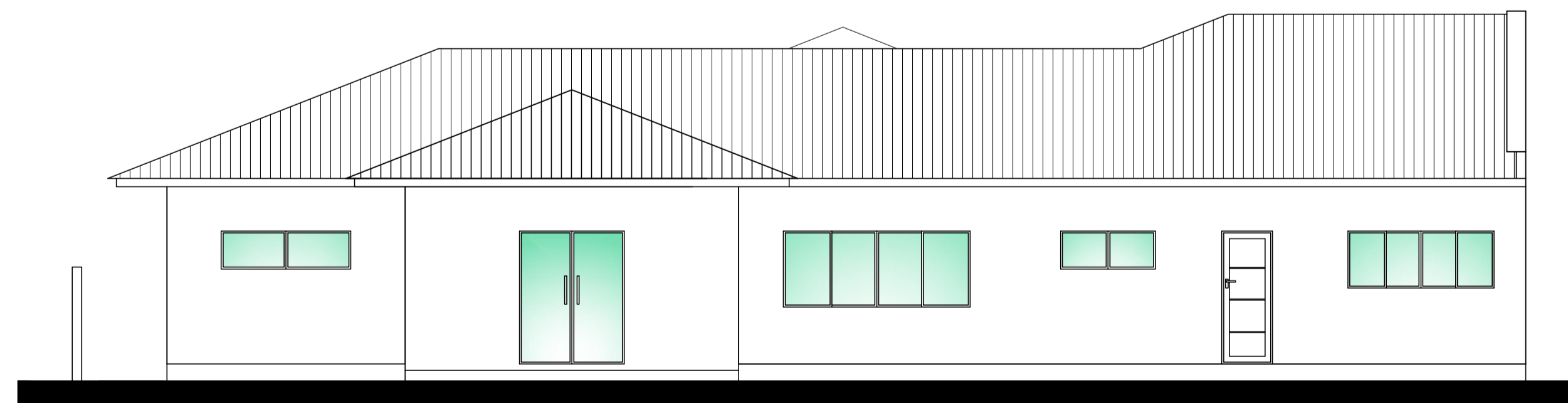

FACHADA FRONTAL
ESC. -----1:75

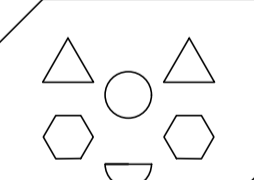
 MACHADO ARQUITETURA E URBANISMO	
PROJETO ARTETÔNICO	Obra: CRECHE
Endereço: AV. SÃO REMO X BALTAZAR RABELO, BUTANTÁ SÃO PAULO - S.P.	
Proprietário:	
Contém: CORTE A - A, B - B, FACHADA FRONTAL FACHADA LATERAL	
Autora do Projeto: GISELENE MACHADO SIMIANO	
Prancha: 02	
Desenho: GISELENE	Data: Setembro/2022
Escala: Indicada	Total: 03

